



POLICIA LOCAL DE
SAN CRISTÓBAL DE LA LAGUNA



UNIDAD DE SERVICIO DE PAISANO
U.S.P.

72

116

FECHA: 24 de Mayo de 2011.

Nº Ref. USP 88/2011.

Unidad de Servicio de Paisano U.S.P.

Cuerpo de la Policía Local del Ayuntamiento de San Cristóbal de La Laguna.

DESTINO: Sr. Subcomisario SC-01.

ASUNTO: INFORME SOBRE INTERVENCIÓN EN EL DEPÓSITO MUNICIPAL.-

Que por parte del Agente con empleo de Oficial y con número de identificación profesional O-27, prestando sus servicios y funciones en la *Unidad de Servicio de Paisano U.S.P.*, como responsable del servicio operativo de la mencionada Unidad, mediante el presente informe, se quiere hacer constar, de forma descriptiva y detallada previo requerimiento de la Jefatura de Policía, para que se adoptase por los miembros de la U.S.P., las pertinentes medidas oportunas, para llevar a cabo el correspondiente servicio de observación, investigación y análisis en el Depósito municipal de vehículos retirados por el servicio de grúa, ubicado en el núcleo poblacional del Camino de Villa, en la Calle Espinero, s/n, del término municipal de San Cristóbal de La Laguna. Todo ello, en relación con desarrollar las gestiones de interés policial, para dar respuesta a:

REQUERIMIENTO

- Investigar sobre la supuesta comisión de ilícito penal, en el vehículo de marca CITROËN, modelo SAXO, de color BLANCO y con placas de matrícula 6305BRK. Depositado por orden Judicial, derivada del Juzgado de Primera Instancia e Instrucción Número UNO, de los de San Cristóbal de La Laguna, por su supuesta implicación en un Delito Contra la Salud Pública, causa con preso, encartadas en diligencias previas 2603/2007.
- Desarrollar un examen exhaustivo en el resto de vehículos depositados en el recinto municipal, para indagar sobre la posible comisión de acciones ilícitas en los mismos.
- Instruir las diligencias policiales oportunas, para poner en conocimiento de la Autoridad Judicial correspondiente, la supuesta comisión de ilícito penal, desarrollar el servicio de investigación policial ante la comisión de una infracción penal y averiguar la identidad del autor o autores de la

Que por parte del Agente que suscribe y en unión de los miembros de la U.S.P., con números de identificación profesional P-125 y P-253, se procede a realizar la correspondiente inspección ocular en el vehículo de marca CITROËN, modelo SAXO, de color BLANCO y con placas de matrícula 6305BRK, resultando de la misma que existen indicios suficientes y evidentes de confirmar que el vehículo descrito, ha sido desvalijado y saqueado de gran cantidad de piezas y componentes del mismo, al existir la supuesta comisión de un ilícito penal, ocurrido en el interior del Depósito municipal de vehículos retirados por la grúa, a tenor de dar comienzo a las gestiones encaminadas a prácticas las indagaciones e investigaciones de interés policial oportunas, para descubrir la identidad del autor o autores, de la supuesta comisión del ilícito penal que nos ocupa. Así como proceder a realizar las inspecciones oculares y gestiones pertinentes para detectar otras posibles acciones similares en el resto de vehículos inmovilizados y depositados en la descrita dependencia municipal.

Que se observa a simple vista y tras la primera revisión en el vehículo de marca CITROËN, modelo SAXO, de color BLANCO y con placas de matrícula 6305BRK, la sustracción de los siguiente piezas y componentes: PARTE FRONTAL: Capot, defensa delantera, parrilla delantera, todas las ópticas delantera, gran parte del motor (radiador, batería, caudalímetro, inyección, caja de cambio, entre otros) PARTE TRASERA: Portón trasero, todas las ópticas trasera, cristal parabrisas trasero, tubo de escape, entre otros. INTERIOR: Tapicería, puerta guantera interior, piezas de la palanca de cambio, equipo de música, instalaciones y altavoces. Retrovisor lado conductor. Se observan varios daños de carrocería en el vehículo, desconociéndose, si existía en el momento de la inmovilización.

U.S.P.



11600

POLICIA LOCAL DE SAN CRISTÓBAL DE LA LAGUNA



UNIDAD DE SERVICIO DE PAISANO U.S.P.

Que por parte del Agente que suscribe se quiere indicar que a la hora de realizar la correspondiente inspección ocular en el resto de vehículo que se encuentran depositado en el interior de las instalaciones municipales, se observa que existen varios vehículos a motor, de diferentes marcas y modelos, que a simple vista han sido desvalijados y saqueado de gran cantidad de piezas y componentes, de motor, carrocería y de interior, existiendo indicios suficientes y bastantes evidentes de repetirse la supuesta comisión de un ilícito penal, igual que al vehículo 6305BRK.

Que por parte del Agente que suscribe, en unión de los miembros de la U.S.P., agentes con números de identificación profesional P-125 y P-253, se procede confeccionar un documento descriptivo de todos los vehículos existentes en el Depósito municipal, el día en que se realiza la mencionada inspección ocular. Donde se procede a resaltar las incidencias que se observan de forma individual a cada vehículo, destacando la de mayor relevancia al desconocer el estado de los mismos, cuando se inmovilizaron en el Depositados.

Que junto al mencionado documento descriptivo, se adjunta expediente fotográfico de los vehículos que a criterio del que suscribe, es de gran importancia referirse. Dejando constancia que debido a la gran cantidad de vehículos existente en el Depósito municipal, se opta por sacar tan sola una panorámica de los vehículos de menor importancia, prestando una mayor atención a otros, por determinados detalles a mencionar.

U.S.P. Que por parte del Agente que suscribe, se procede a instruir dos atestados policiales, con números de diligencias 9311/2010, remitido al Juzgado de Instrucción Número CUATRO, en turno de guardia, a quien se le pone en conocimiento de su Ilmta. Magistrada-Juez, la supuesta comisión del ilícito penal que nos ocupa en el presente informe. Así como la instrucción del atestado policial con número de diligencias 9316/2010, remitido al Juzgado de Instrucción Número UNO, para poner en conocimiento lo ocurrido al vehículo de marca CITROËN, modelo SAXO, de color BLANCO y con placas de matrícula 6305BRK. Depositado por orden Judicial, derivada del mencionado Juzgado de Primera Instancia e Instrucción, por su supuesta implicación en un Delito Contra la Salud Pública, causa con preso, encartadas en diligencias previas 2603/2007.

Que por parte del Agente que suscribe, se quiere indicar que el Depósito Municipal de vehículo que nos ocupa, en la actualidad no cuenta con ninguna medidas de seguridad distinguida para evitar la posible comisión de actos vandálicos y/o delictivos. Que el recinto tan sólo se encuentra delimitado en su perímetro, por un vallado de unos dos metros de altura, ampliada por unos tendidos de alambre que prolongan la altura la altura del vallado, dificultando el acceso a través del vallado desde fuera del recinto.

Que por parte del Agente que suscribe, también se quiere indicar que en el Depósito Municipal de vehículo se encuentra un número incalculable de motocicletas y ciclomotores, los cuales la mayoría presentan bastantes incidencias de conservación y carencia de componentes y repuestos.

Que al presente informe se adjunta:

- Copia del atestado policial, con números de diligencias 9311/2011.
- Copia del atestado policial, con números de diligencias 9316/2011.
- Documento descriptivo de todos los vehículos existentes en el Depósito municipal, el día en que se realiza la mencionada inspección ocular.
- Informe fotográfico de los vehículos depositados en el recinto municipal.

Que es cuanto se tiene el deber de informar a los efectos oportunos.

En San Cristóbal de La Laguna a 24 de Mayo de 2011.

Fdo: Agente Oficial O-27

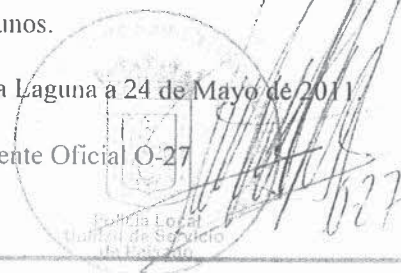

VEHÍCULOS CON SÍNTOMAS EXTERNOS EVIDENTE DE TRATARSE DE RESIDUOS SÓLIDOS.	VEHÍCULO IMPLICADO EN ACCIDENTE DE TRÁFICO.	VEHÍCULO PRECINTADO POR LA GUARDIA CIVIL.
---	---	---

Nº	MATRÍCULA	MARCA	MODELO	INCIDENCIAS
1	TF-0228-W	Mercedes	190 E	Puertas abiertas, roturas de cristales y/o parabrisas, se observa un gran desorden en el interior del vehículo, sin poder concretar más insuficiencias en el mismo.
2	CARECE	Renault	Cinco	Puertas abiertas, roturas de cristales y/o parabrisas, carece de todas las ópticas, faltan retrovisores, faltan piezas y componentes del motor y del interior. RESIDUO SÓLIDO.
3	TF-0351-CB	Citroën	Berlingo	Puertas abiertas, falta equipo de música, piezas y componentes del motor y del interior, le falta la tapa del depósito de combustible. Se observa un gran desorden en el interior del vehículo, sin poder concretar más insuficiencias en el mismo.
4	TF-2243-AV	Renault	19	Puertas abiertas, se observa un gran desorden en el interior del vehículo, sin poder concretar más insuficiencias en el mismo.
5	TF-1595-BP	Mercedes	260 E	Puertas abiertas, falta un retrovisor, carece de algunas ópticas. Se observa un gran desorden en el interior del vehículo, sin poder concretar más insuficiencias en el mismo.
6	3118CGX	Ford	Fusión	Vehículo cerrado. No se observan posibles incidencias.
7	TF-6330-BS	Fiat	Punto	Puertas abiertas, roturas de cristales y/o parabrisas, carece de ópticas traseras, faltan retrovisores, faltan piezas y componentes del motor y del interior. Falta el volante, así como el equipo de música y los altavoces. Carece de las ruedas traseras. Se observa un gran desorden en el interior del vehículo, sin poder concretar más insuficiencias en el mismo.
8	SG22269-93	Ford	---	Puertas abiertas, faltan piezas y componentes del motor. Carece de las dos ruedas delanteras. Le falta el salpicadero. Se observa un gran desorden en el interior del vehículo, sin poder concretar más insuficiencias en el mismo.
9	1734CHT	Chrysler	300M	Vehículo cerrado. No se observan posibles incidencias.
10	TF-2773-BT	Volkswagen	Golf 1,8	Vehículo cerrado. No se observan posibles incidencias.
11	TF-5497-E	Mercedes	240D	Puertas abiertas, se observa un gran desorden en el interior del vehículo, sin poder concretar más insuficiencias en el mismo.
12	0221BMT	Seat	Ibiza 1,4	Vehículo cerrado. No se observan posibles incidencias.
13	CARECE	Hyundai	---	Puertas abiertas, faltan piezas y componentes del motor y del interior. Faltan las ruedas traseras y el volante, así como los mandos del vehículo. Se observa un gran desorden en el interior del vehículo, sin poder concretar más insuficiencias en el mismo.
14	TF-1692-BC	Ford	Fiesta	Puertas abiertas, falta el equipo de música, así como piezas y componentes del motor y del interior. Se observa un gran desorden en el interior del vehículo, sin poder concretar más



2011

15	TF-7986-AT	Mazda	323	insuficiencias en el mismo. Puertas abiertas, faltándose la puerta del conductor, faltan piezas y componentes del motor y del interior. Se observa un gran desorden en el interior del vehículo, sin poder concretar más insuficiencias en el mismo.
16	1082DDG	Seat	Cordoba 1,4	Puertas abiertas, No se observan posibles incidencias, si bien, existe desorden en el interior del vehículo, desconociéndose las posibles carencias en el motor.
17	TF-9492-BC	Ford	Fiesta	Puertas abiertas. Se desconoce las incidencias que pudiera presentar. Posible vehículo implicado en accidente de tráfico.
18	TF-9786-BJ	Volkswagen	Caddy	Vehículo cerrado. No se observan posibles incidencias.
19	TF1494-AP	Renault	Clio	Puertas abiertas, roturas de cristales y/o parabrisas, carece de todas las ópticas, faltan retrovisores, faltan piezas y componentes del motor y del interior. RESIDUO SÓLIDO.
20	87698LF	Daewoo	Matiz	Puertas abiertas, le falta el equipo de música, se observa un gran desorden en el interior del vehículo, sin poder concretar más insuficiencias en el mismo.
21	TF-5305-AH	Fiat	Fiorino	Puertas abiertas, le falta el equipo de música, se observa un gran desorden en el interior del vehículo, sin poder concretar más insuficiencias en el mismo. SE OBSERVAN LAS DOS PEGATINAS POLICIALES EN EL PARABRISAS DELANTERO, INDICANDO EL TRÁMITE DE RESIDUO SÓLIDO.
22	CARECE	Fiat	Punto	Puertas abiertas, carece de ruedas delanteras, faltan piezas y componentes del motor y del interior. Carece del equipo de música, altavoces, del volante, salpicadero, etc...Se observa un gran desorden en el interior del vehículo, sin poder concretar más insuficiencias en el mismo.
23	6305BRK	Citroën	Saxo	VEHÍCULO PRECINTADO POR LA GUARDIA CIVIL. Puertas abiertas, la falta el capot, el portón trasero, le falta literalmente todo el frontal del vehículo (defensa, parrilla,etc...), piezas y componentes del motor y del interior, retrovisor lado del conductor, la faltan los altavoces y se observa un gran desorden en el interior del vehículo, sin poder concretar más insuficiencias en el mismo.
24	GC-8348-BH	Ford	Escort 1,6	Vehículo cerrado. No se observan posibles incidencias.
25	3228DDD	Peugeot	Parnet 1,6	Puertas abiertas, falta retrovisor delantero lado conductor. Se observa un gran desorden en el interior del vehículo, sin poder concretar más insuficiencias en el mismo.
26	TF-8467-BH	Volkswagen	Caddy	Puertas abiertas, falta el retrovisor delantero lado del conductor, equipo de música y altavoces. Se observa un gran desorden en el interior del vehículo, sin poder concretar más insuficiencias en el mismo.
27	TF-5298-AY	Seat	Trans	Puertas abiertas, falta el retrovisor delantero lado del conductor, equipo de música, altavoces y volante. Faltan piezas y componentes del motor y del interior. Se observa un gran desorden en el interior del vehículo, sin poder concretar más insuficiencias en el mismo.
28	TF-0683-BS	Peugeot	306	Puertas abiertas. Se desconoce las incidencias que pudiera presentar. Posible vehículo implicado en accidente de tráfico.
29	TF-9999-N	Mercedes	300 TD	Puertas abiertas. Se desconoce las incidencias que pudiera presentar. Posible vehículo implicado



Nº	MATRÍCULA	MARCA	MODELO	INCIDENCIAS
30	GC-0650-AT	Ford	Transit	en accidente de tráfico.
31	CARECE	Fiat	---	Puertas abiertas. DEPÓSITO MECÁNICO DE LAS GRÚA. Puertas abiertas. Se observa un gran desorden en el interior del vehículo, sin poder concretar más insuficiencias en el mismo.
32	4377FSZ	Opel	Astra	Vehículo cerrado. No se observan posibles incidencias.
33	CARECE	BMW	---	Puertas abiertas, le falta el equipo de música. Se observa un gran desorden en el interior del vehículo, sin poder concretar más insuficiencias en el mismo.
34	8013CKV	Ford	Focus	Vehículo cerrado. No se observan posibles incidencias.
35	CARECE	---	---	Puertas abiertas, Le falta la batería, los inyectores, etc... Faltan piezas y componentes del motor y del interior. Se observa un gran desorden en el interior del vehículo, sin poder concretar más insuficiencias en el mismo.
36	TF-5231-CC	Peugeot	206	Puertas abiertas. Le falta el equipo de música. Se desconoce las incidencias que pudiera presentar. Posible vehículo implicado en accidente de tráfico.
37	TF-7312-AL	Volkswagen	Polo	Puertas abiertas, roturas de cristales y/o parabrisas, carece de ópticas, faltan retrovisores, faltan piezas y componentes del motor y del interior. No tiene ruedas traseras. RESIDUO SÓLIDO.
38	TF-5430-I	Seat	132	Puertas abiertas, se observa un gran desorden en el interior del vehículo, sin poder concretar más insuficiencias en el mismo. SE OBSERVAN LAS DOS PEGATINAS POLICIALES EN EL PARABRISAS DELANTERO, INDICANDO EL TRÁMITE DE RESIDUO SÓLIDO.
39	TF-6519-BN	Ford	Fiesta	Vehículo cerrado. No se observan posibles incidencias.
40	TF-1528-AP	Daihatsu	Rocky	Puertas abiertas. Se observa un gran desorden en el interior del vehículo, sin poder concretar más insuficiencias en el mismo.
41	TF-7222-BV	Renault	Scénic	Puertas abiertas, le faltan: retrovisores, varias ópticas, caja de cambio, roturas de cristales y/o parabrisa trasero, de forma intencionada al encontrarse la piedra en el interior, faltan piezas y componentes del motor y del interior, le falta el equipo de música. Se observa un gran desorden en el interior del vehículo, sin poder concretar más insuficiencias en el mismo. Posible vehículo implicado en accidente de tráfico.
42	TF-0155-AJ	Volkswagen	Polo	Puertas abiertas, Se observa un gran desorden en el interior del vehículo, sin poder concretar más insuficiencias en el mismo. Posible vehículo implicado en accidente de tráfico.
43	TF-6259-BV	Opel	Corsa	Puertas abiertas, le falta el equipo de música. Se observa un gran desorden en el interior del vehículo, sin poder concretar más insuficiencias en el mismo.
44	TF-4052-H	Mercedes	240 D	Puertas abiertas, carece de ópticas, faltan retrovisores, faltan piezas y componentes del motor y del interior. Se observa un gran desorden en el interior del vehículo, sin poder concretar más insuficiencias en el mismo. RESIDUO SÓLIDO.
45	TF-3756-BB	Toyota	Carina	Puertas abiertas, Se observa un gran desorden en el interior del vehículo, sin poder concretar más insuficiencias en el mismo.



46	TF-3400-BH	Volkswagen	Golf	Vehículo cerrado. No se observan posibles incidencias.
47	IM-7158-VF	Seat	Cordoba	No se puede valorar, vehículo cubierto por zarzas. Lo que se aprecia, considera RESIDUO SÓLIDO.
48	6551PM-93	Renault	Megame	No se puede valorar, vehículo cubierto por zarzas. Lo que se aprecia, considera RESIDUO SÓLIDO.
49	TF-7840-BY	Ford	Focus	Puertas abiertas, se observa que faltan bastantes piezas y componentes del motor y del interior. Le falta el equipo de música. Se observa un gran desorden en el interior del vehículo, sin poder concretar más insuficiencias en el mismo.
50	TF-5225-AL	BMW	325 I	Puertas abiertas, Se observa un gran desorden en el interior del vehículo, sin poder concretar más insuficiencias en el mismo. Consideración de RESIDUO SÓLIDO.
51	TF-2862-BH	Peugeot	106	Puertas abiertas, rotura del cristal trasero lado del conductor, le falta el equipo de música. Se observa un gran desorden en el interior del vehículo, sin poder concretar más insuficiencias en el mismo.
52	NA-3461-AJ	Volkswagen	Golf	Puertas abiertas, le falta el equipo de música. Se observa un gran desorden en el interior del vehículo, sin poder concretar más insuficiencias en el mismo. SE OBSERVAN LAS DOS PEGATINAS POLICIALES EN EL PARABRISAS DELANTERO, INDICANDO EL TRÁMITE DE RESIDUO SÓLIDO.
53	TF-8052-AC	Mercedes	190 E	Puertas abiertas, se observa que faltan bastantes piezas y componentes del motor: batería, etc... Se observa un gran desorden en el interior del vehículo, sin poder concretar más insuficiencias en el mismo.
54	TF-0731-AX	Citroën	Zx	Puertas abiertas, le falta rueda delantera lado del conductor. Se observa un gran desorden en el interior del vehículo, sin poder concretar más insuficiencias en el mismo.
55	6299FPH	Fiat	Doblo	Puertas abiertas, rotura del cristal trasero lado del conductor, le falta el equipo de música. Se observa un gran desorden en el interior del vehículo, sin poder concretar más insuficiencias en el mismo.
56	TF-3430-AJ	Mitsubishi	Lancer C62	Puertas abiertas, se observa que faltan bastantes piezas y componentes del motor: batería, etc... Se observa un gran desorden en el interior del vehículo, sin poder concretar más insuficiencias en el mismo. Consideración de RESIDUO SÓLIDO.
57	TF-0992-CD	Ford	Focus	Vehículo cerrado. No se observan posibles incidencias.
58	TF-9396-CD	Mazda	---	Puertas abiertas, le falta el equipo de música y altavoces. Existe gran desorden en el interior del vehículo, sin poder concretar más insuficiencias en el mismo.
59	0761DZR	Peugeot	307	VEHÍCULO PRECINTADO POR LA GUARDIA CIVIL. Puertas abiertas. Existe gran desorden en el interior del vehículo, sin poder concretar más insuficiencias en el mismo.
60	TF-4270-AJ	Opel	Corsa	Puertas abiertas, le falta el equipo de música y los altavoces. Se observa un gran desorden en el interior del vehículo, sin poder concretar más insuficiencias en el mismo.
61	TF-4613-AT	Renault	R-5	VEHÍCULO PRECINTADO Puertas abiertas, le faltan gran cantidad de piezas y componentes de la carrocería, del motor y del interior del vehículo. En su interior se encuentra lleno de basura. No tiene ruedas y gran parte



8/11

511

62	TF-7243-AU	Ford	Fiesta	de su carrocería esta oxidada, consideración de RESIDUO SÓLIDO. Puertas abiertas. No se puede valorar, vehículo cubierto por zarzas. Lo que se aprecia, considera RESIDUO SÓLIDO.
63	GC-8386-AC	Volkswagen	Golf	Puertas abiertas, le faltan gran cantidad de piezas y componentes de la carrocería, del motor y del interior del vehículo. En su interior se encuentra lleno de basura. No tiene ruedas y gran parte de su carrocería esta oxidada, consideración de RESIDUO SÓLIDO.
64	TF-3443-BY	Citroën	Berlingo	Puertas abiertas, le falta el equipo de música, se observa un gran desorden en el interior, por lo que no se puede concretar las incidencias sufridas en el mismo.
65	TF-5327-BN	Ford	Ka	Sin rueda. Le faltan gran cantidad de piezas y componentes de la carrocería, del motor y del interior. Consideración de RESIDUO SÓLIDO.
66	TF-7278-CC	Opel	Astra	Puertas abiertas, rotura de cristales, le falta equipo de música y altavoces. Le faltan gran cantidad de piezas y componentes de la carrocería, del motor y del interior. Consideración de RESIDUO SÓLIDO.
67	TF-3503-BM	BMW	325 I Coupe	Puertas abiertas, rotura de cristales y/o parabrisas, le faltan ópticas, carece del equipo de música y altavoces. Le faltan gran cantidad de piezas y componentes de la carrocería, del motor y del interior. Consideración de RESIDUO SÓLIDO.
68	7252DFJ	Skoda	Fabia	Puertas abiertas, le falta el equipo de música. Se observa un gran desorden en el interior, por lo que no se puede concretar las incidencias sufridas en el mismo.
69	TF-3322-CC	Peugeot	Jumpy	Puertas abiertas. Se observa un gran desorden en el interior del vehículo, sin poder concretar más insuficiencias en el mismo.
70	TF-0193-BS	Volkswagen	Golf	Puertas abiertas. Se observa un gran desorden en el interior del vehículo, sin poder concretar más insuficiencias en el mismo.
71	GC-3852-BC	Chrysler	Lebaron	Vehículo cerrado. No se observan posibles incidencias.
72	TF-1123-AN	Mitsubishi	Montero	VEHÍCULO PRECINTADO Puertas abiertas, le faltan gran cantidad de piezas y componentes de la carrocería, del motor y del interior del vehículo. Se observa un gran desorden en el interior del vehículo, sin poder concretar más insuficiencias en el mismo. Gran parte de su carrocería esta oxidada, se consideración de RESIDUO SÓLIDO.
73	TF-4490-AX	Renault	Clio	Puertas abiertas, le faltan: retrovisores, varias ópticas, caja de cambio, roturas de cristales y/o parabrisas, de forma intencionada al encontrarse la piedra en el interior, faltan piezas y componentes del motor y del interior, le falta el equipo de música. Se observa un gran desorden en el interior del vehículo, lleno de basura y de otros repuestos y resto de carrocería. Posible vehículo implicado en accidente de tráfico.
74	TF-7329-AW	Opel	Corsa	Puertas abiertas, le falta el equipo de música, espejos retrovisores, le faltan gran cantidad de piezas y componentes de la carrocería, del motor y del interior del vehículo. Se observa un gran desorden en el interior del vehículo, sin poder concretar más insuficiencias en el mismo.



Nº	MATRÍCULA	MARCA	MODELO	INCIDENCIAS
75	TF-3900-AV	Austin	Montego	Vehículo cerrado. No se observan posibles incidencias.
76	TF-5251-BN	Volkswagen	Polo	Puertas abiertas, le falta el quipo de música y altavoces, ópticas, le faltan gran cantidad de piezas y componentes de la carrocería, del motor y del interior del vehículo. Se observa un gran desorden en el interior del vehículo, sin poder concretar más insuficiencias en el mismo.
77	TF-7324-Z	Renault	Cinco	Puertas abiertas, le falta el equipo de música. Le faltan gran cantidad de piezas y componentes de la carrocería, del motor y del interior.
78	TF-7813-C	Volvo	1441361	Vehículo cerrado. No se observan posibles incidencias.
79	B-8322-PX	Hyundai	Lantra	Puertas abiertas, le falta el quipo de música y altavoces, ópticas, le faltan gran cantidad de piezas y componentes de la carrocería, del motor y del interior del vehículo. Se observa un gran desorden en el interior del vehículo, sin poder concretar más insuficiencias en el mismo.
80	4528CCS	Renault	Megame	Puertas abiertas, le faltan gran cantidad de piezas y componentes de la carrocería, del motor y del interior del vehículo. Se observa un gran desorden en el interior del vehículo, sin poder concretar más insuficiencias en el mismo.
81	TF-3220-AX	Seat	Trans	Puertas abiertas, carece del equipo de música y altavoces. Le faltan gran cantidad de piezas y componentes de la carrocería, del motor y del interior. Interior lleno de basura y vegetación. Consideración de RESIDUO SÓLIDO.
82	CARECE	FORD	---	Puertas abiertas, le falta la puerta delantera izquierda, sin rueda, le faltan gran cantidad de piezas y componentes de la carrocería, del motor y del interior del vehículo. Se observa un gran desorden en el interior del vehículo, sin poder concretar más insuficiencias en el mismo.
83	TF-5168-AZ	Citroën	AX	Puertas abiertas. Se observa un gran desorden en el interior del vehículo, sin poder concretar más insuficiencias en el mismo.
84	TF-2810-AT	Renault	R-19	Vehículo cerrado. No se observan posibles incidencias.
85	6078CCK	Citroën	Berlingo	Puertas abiertas. Se observa un gran desorden en el interior del vehículo, sin poder concretar más insuficiencias en el mismo.
86	SG224181993	Renault	---	Puertas abiertas. Le faltan gran cantidad de piezas y componentes de la carrocería, del motor y del interior. Interior lleno de basura y vegetación. Consideración de RESIDUO SÓLIDO.
87	TF-4826-AK	Nissan	Vanette	Puertas abiertas. Se observa un gran desorden en el interior del vehículo, sin poder concretar más insuficiencias en el mismo.
88	TF-2431-AV	Mitsubishi	Colt	Puertas abiertas. Le faltan gran cantidad de piezas y componentes de la carrocería, del motor y del interior. Interior lleno de basura y vegetación. Consideración de RESIDUO SÓLIDO.
89	TF-1697-AF	Mercedes	380	Puertas abiertas. Le faltan gran cantidad de piezas y componentes de la carrocería, del motor y del interior. Interior lleno de basura y vegetación. Consideración de RESIDUO SÓLIDO.
90	TF-1013-CC	Hyundai	Accent	Puertas abiertas. Le faltan gran cantidad de piezas y componentes de la carrocería, del motor y

20/11



120

91	GC-3499-AY	Opel	Corsa	del interior. Interior lleno de basura y vegetación. Consideración de RESIDUO SÓLIDO. Puertas abiertas, le falta el equipo de música. Se observa un gran desorden en el interior del vehículo, sin poder concretar más insuficiencias en el mismo. SE OBSERVAN LAS DOS PEGATINAS POLICIALES EN EL PARABRISAS DELANTERO, INDICANDO EL TRÁMITE DE RESIDUO SÓLIDO.
93	TF-4530-AL	Lancia	Delta	Puertas abiertas, le faltan: varias ópticas, caja de cambio, roturas de cristales y/o parabrisas, defensa delantera, faltan piezas y componentes del motor y del interior, le falta el equipo de música. Se observa un gran desorden en el interior del vehículo, lleno de basura y de otros repuestos y resto de carrocería. Posible vehículo implicado en accidente de tráfico.
94	CARECE	Citroën	Saxo	Puertas abiertas, le faltan piezas y componentes del motor y del interior. Se observa un gran desorden en el interior del vehículo, sin poder concretar más insuficiencias en el mismo.
95	AOXW51	Ford	---	Puertas abiertas, el falta literalmente todo el frontal del vehículo (defensa, parrilla, etc...), piezas y componentes del motor y del interior, retrovisores y volante, la faltan los altavoces y equipo de música. Se observa un gran desorden en el interior del vehículo, sin poder concretar más insuficiencias en el mismo.
96	CG22033	Fiat	---	Puertas abiertas. Le faltan gran cantidad de piezas y componentes de la carrocería, del motor y del interior. Interior lleno de basura y vegetación. Consideración de RESIDUO SÓLIDO.
97	TF-4861-AL	Volkswagen	Golf	Puertas abiertas, daños en la carrocería. Se observa un gran desorden en el interior del vehículo, sin poder concretar más insuficiencias en el mismo.
98	9744BXZ	BMW	325 I	Puertas abiertas, daños en la carrocería. Se observa un gran desorden en el interior del vehículo, sin poder concretar más insuficiencias en el mismo.
99	GC-0278-BM	Renault	Express	Puertas abiertas, daños en la carrocería. Se observa un gran desorden en el interior del vehículo, sin poder concretar más insuficiencias en el mismo.
100	TF-0060-AM	Mazda	323 F	Puertas abiertas, daños en la carrocería. Se observa un gran desorden en el interior del vehículo, sin poder concretar más insuficiencias en el mismo.
101	TF-3360-BS	Fiat	Punto	Puertas abiertas, daños en la carrocería. Se observa un gran desorden en el interior del vehículo, sin poder concretar más insuficiencias en el mismo.
102	TF-3540-BM	Citroën	Saxo	Puertas abiertas, roturas de cristales y/o parabrisas, le falta el equipo de música, faltan piezas y componentes del motor y del interior, le falta el equipo de música. Se observa un gran desorden en el interior del vehículo, lleno de basura y de otros repuestos y resto de carrocería.
103	0385DBS	Citroën	C2	Puertas abiertas, daños en la carrocería. Se observa un gran desorden en el interior del vehículo, sin poder concretar más insuficiencias en el mismo.
104	TF-2500-AB	Volkswagen	Polo	Puertas abiertas. Se observa un gran desorden en el interior del vehículo, sin poder concretar más insuficiencias en el mismo.



1206

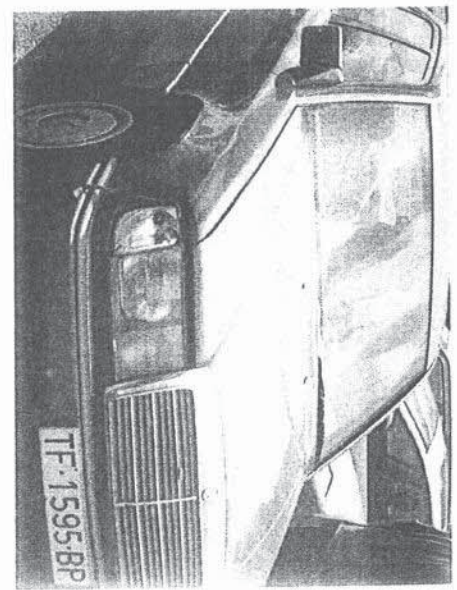
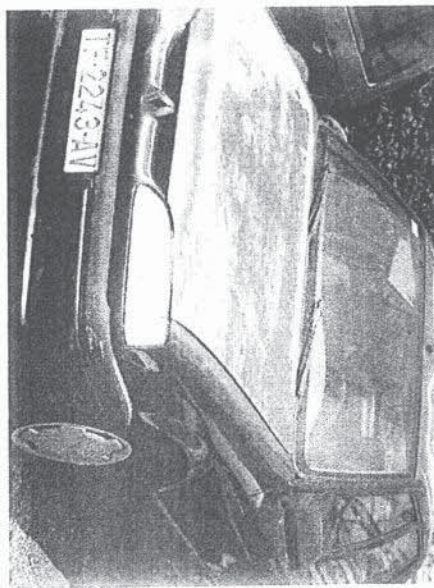
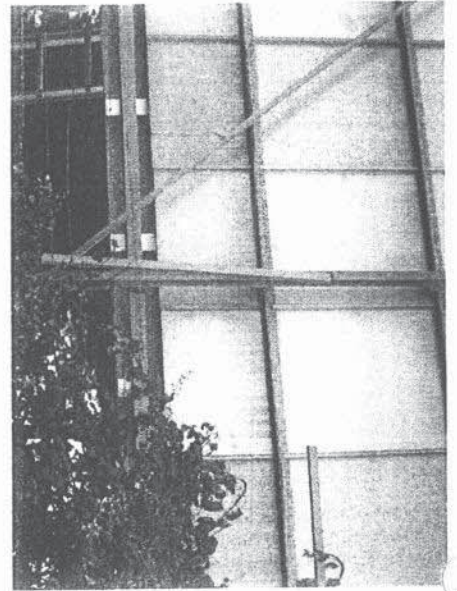
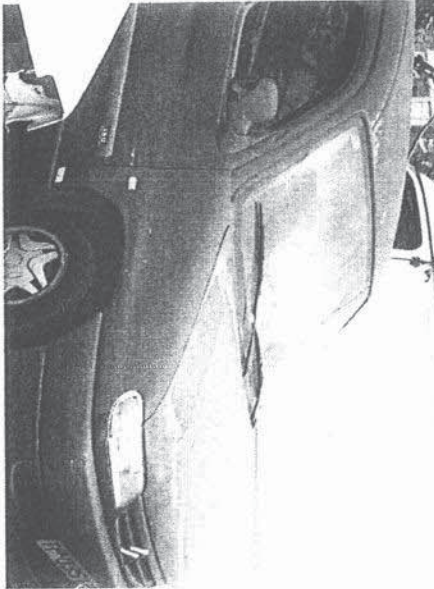
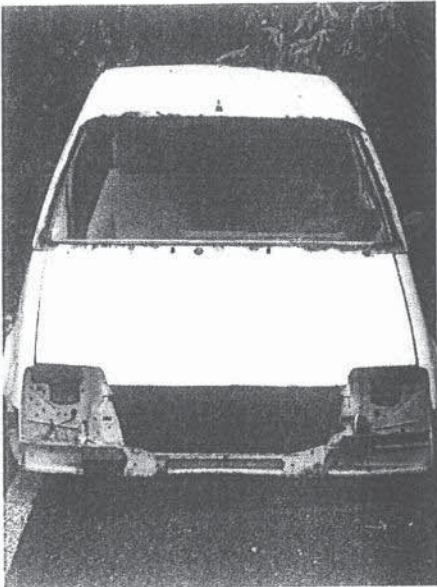
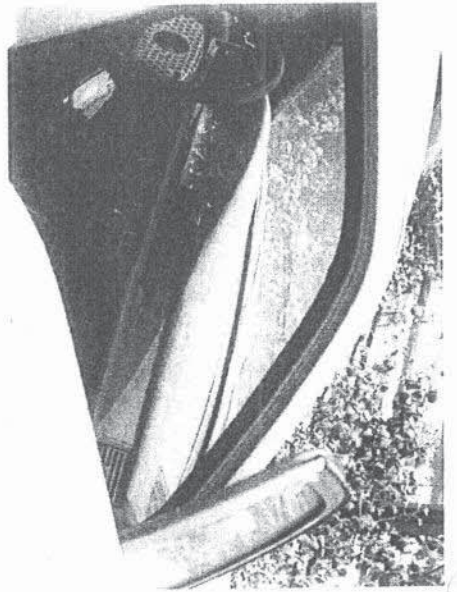
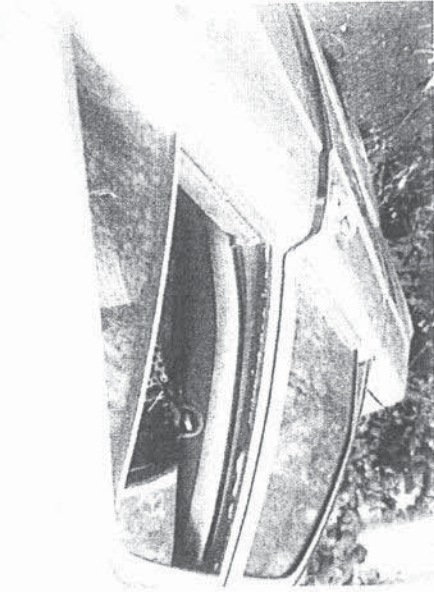
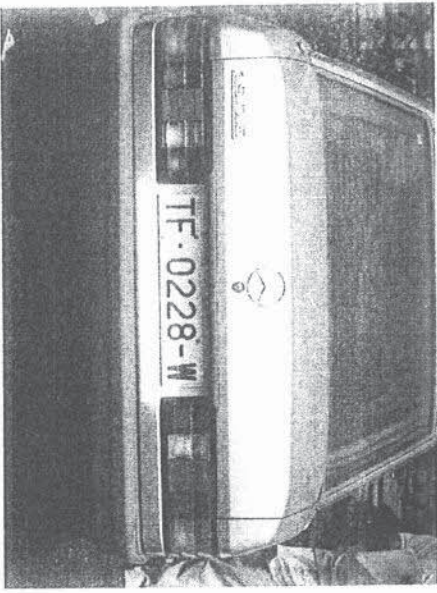

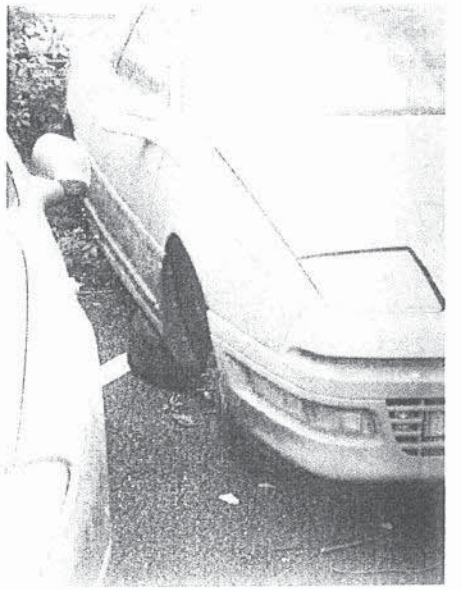
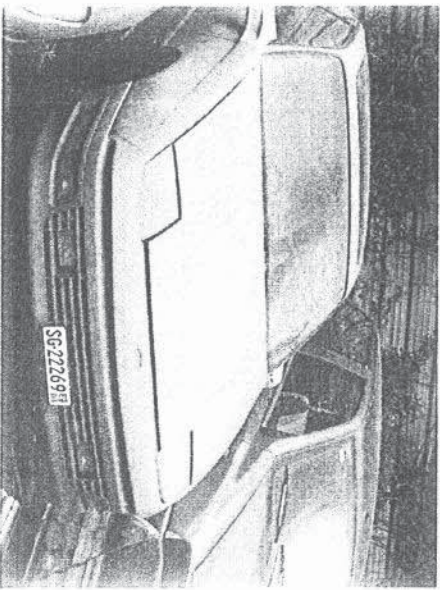
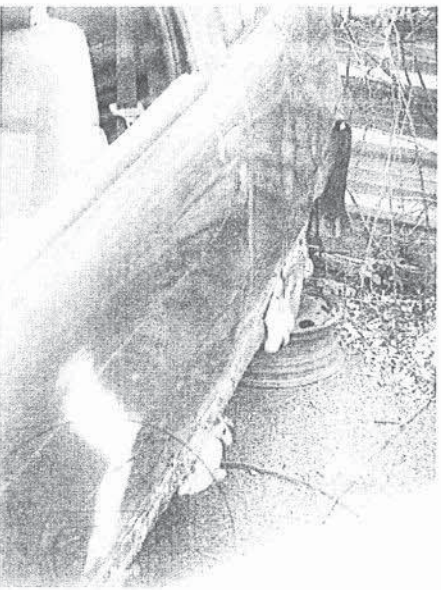
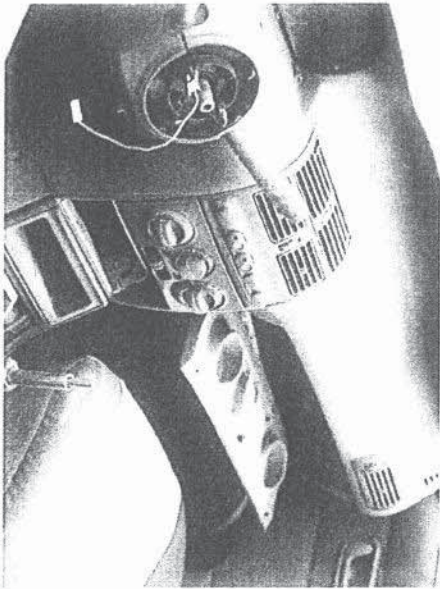
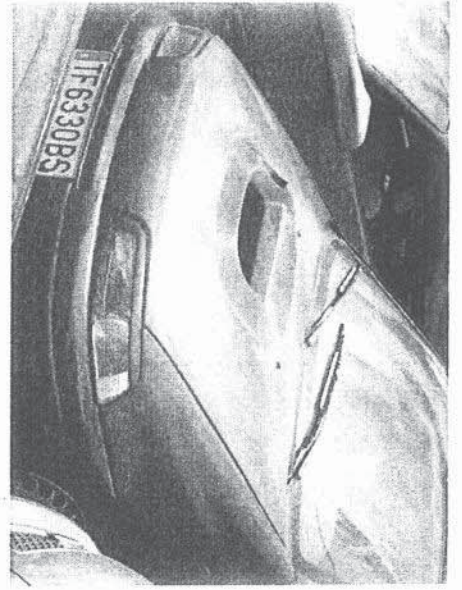
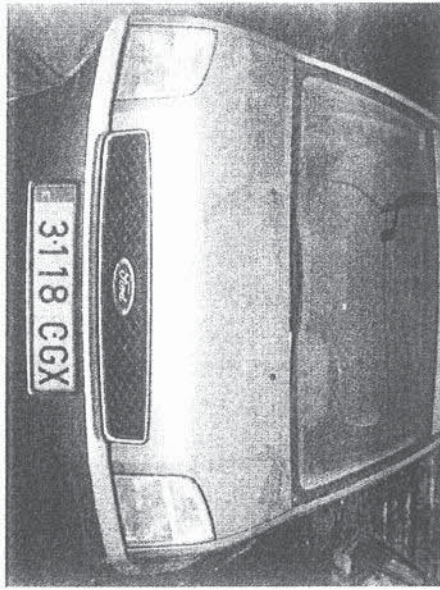
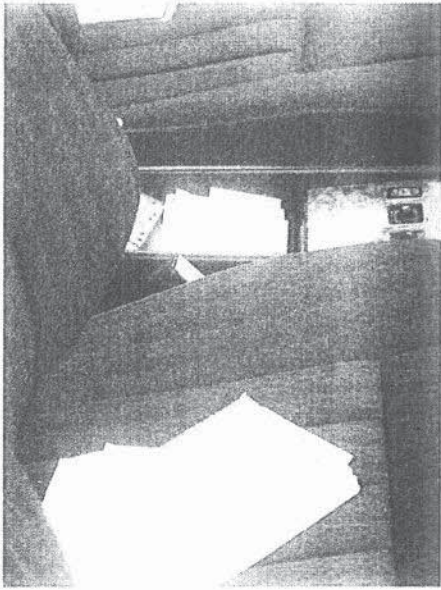

12/06

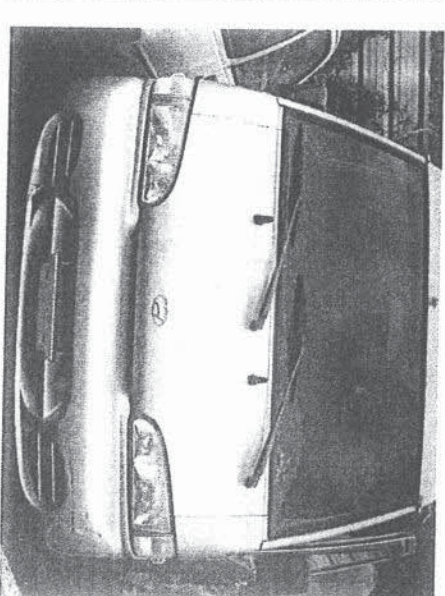
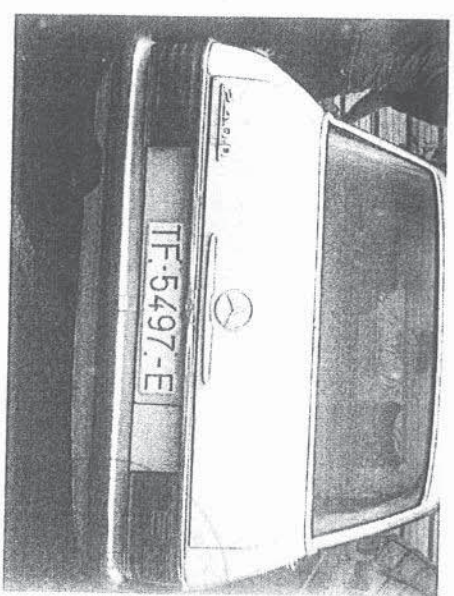
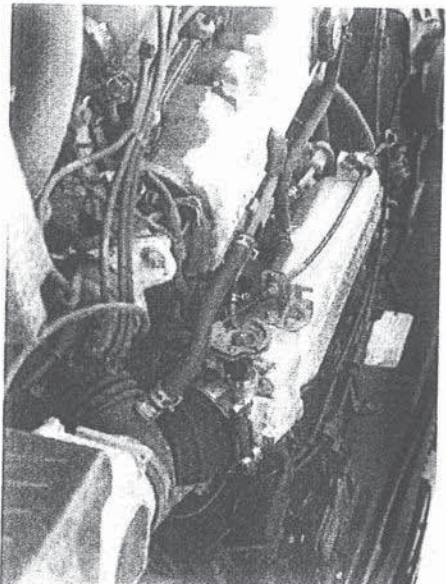
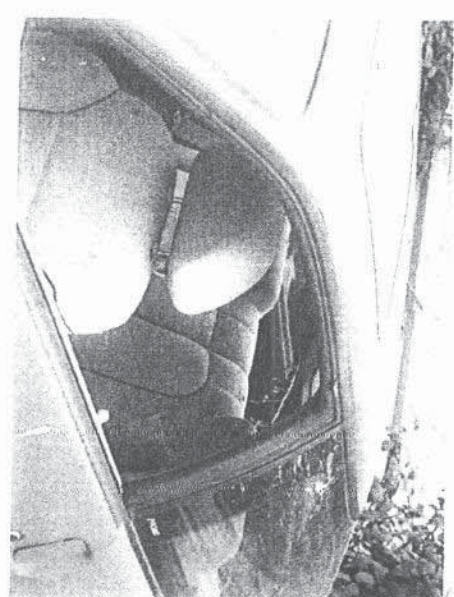
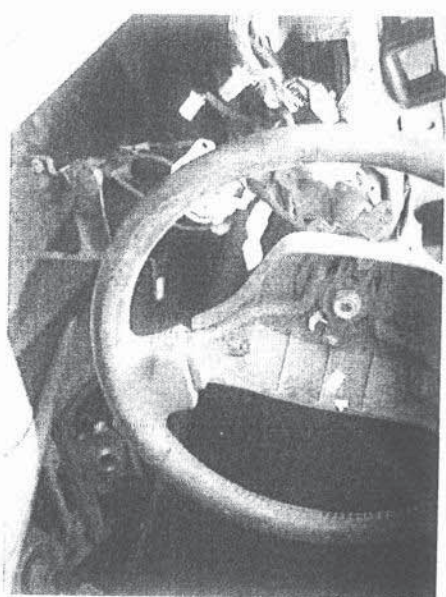
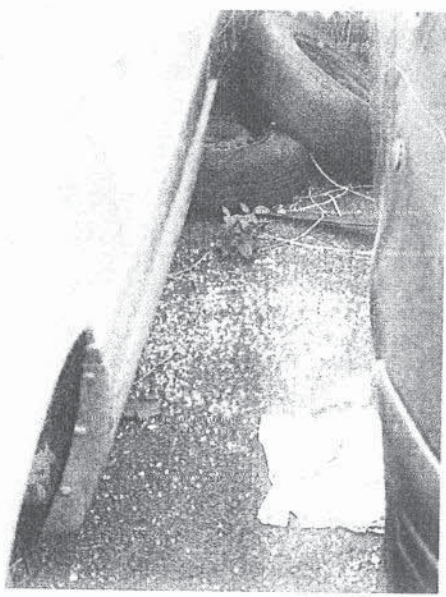

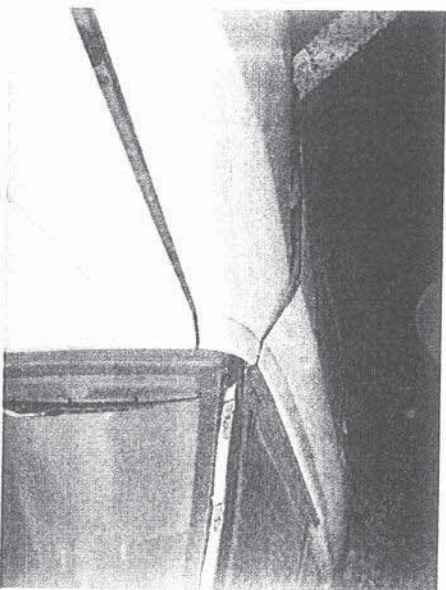
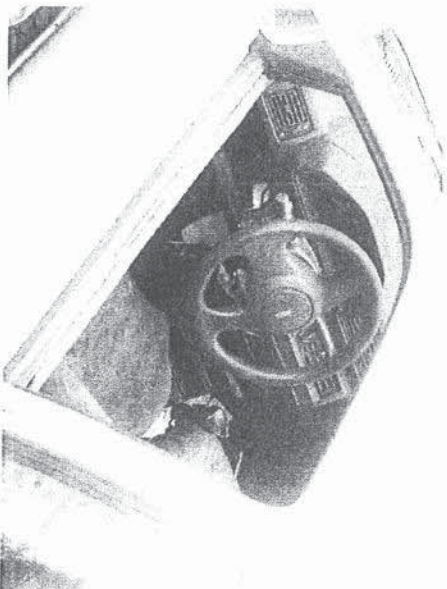
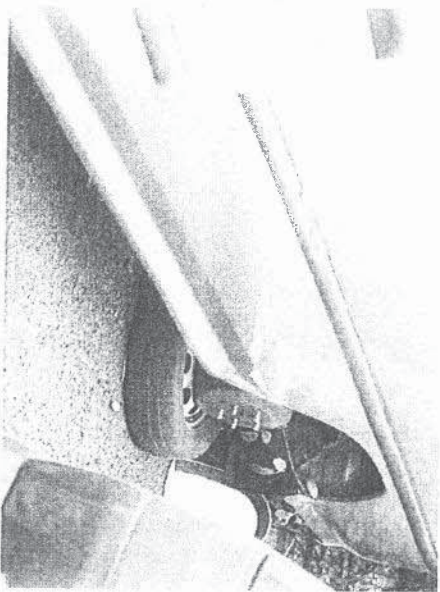
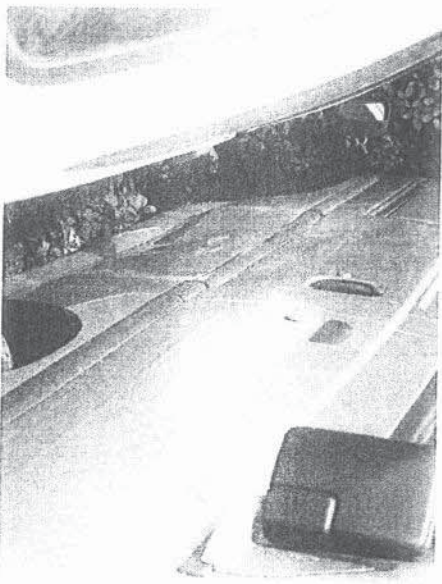
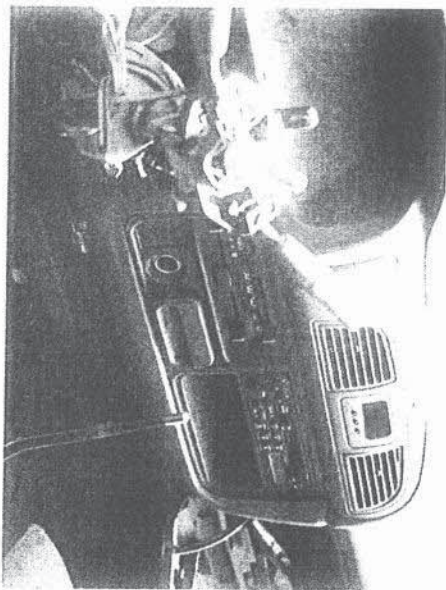

122 o/c

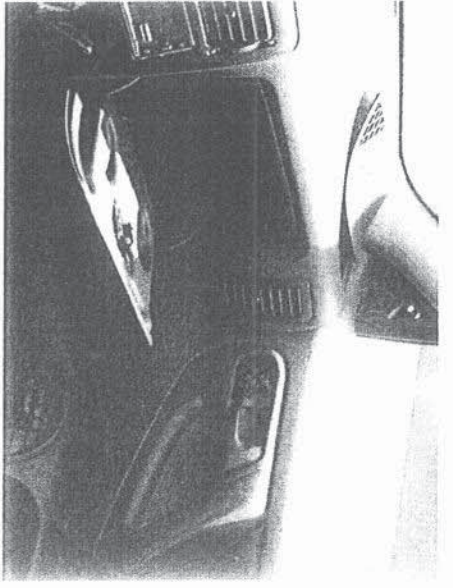
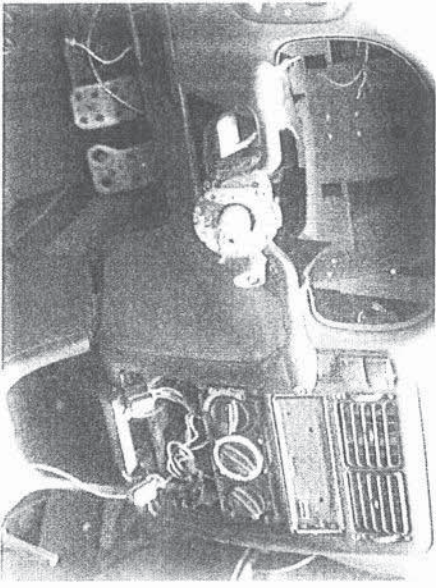
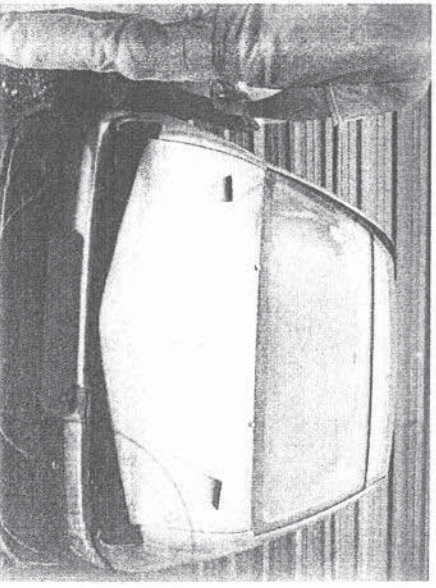
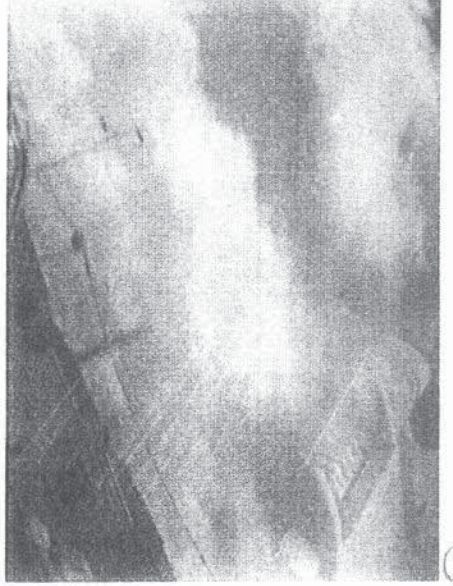
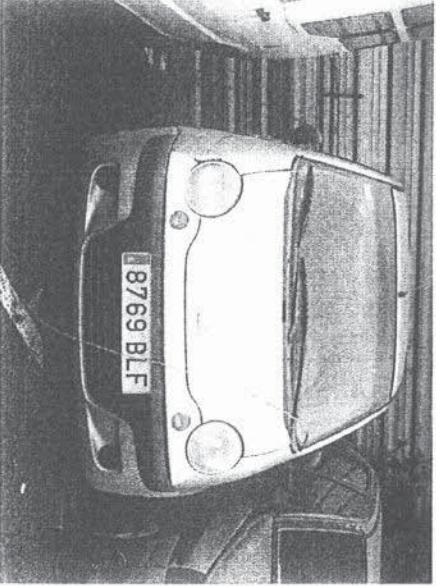

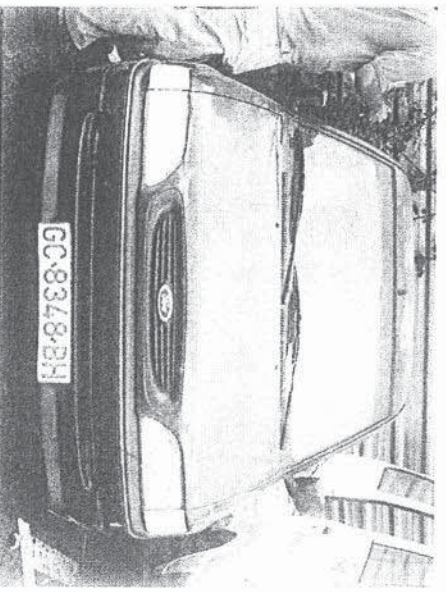
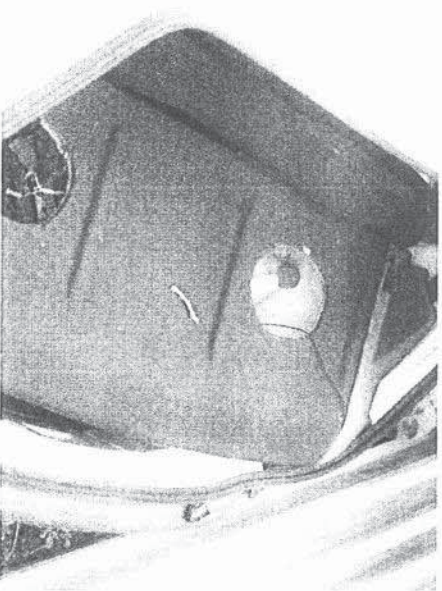
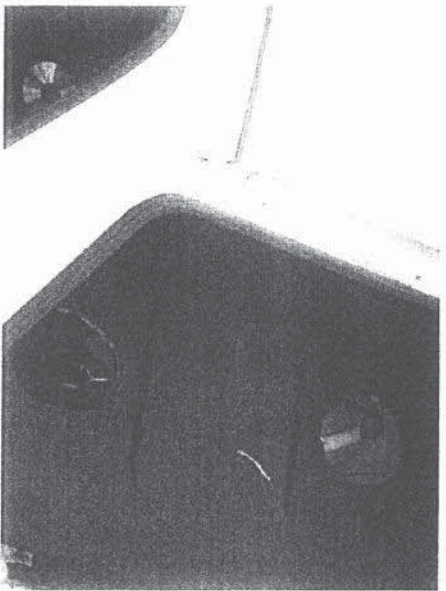
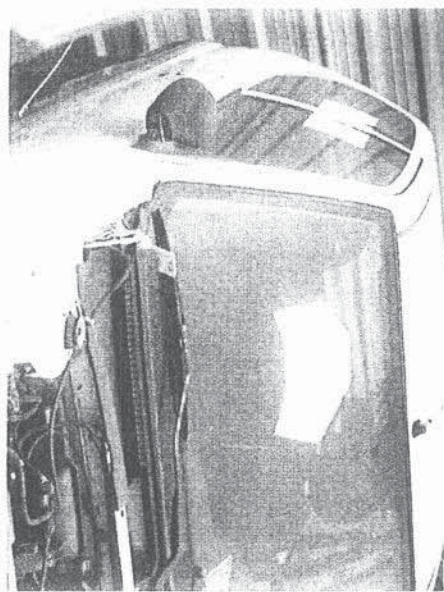
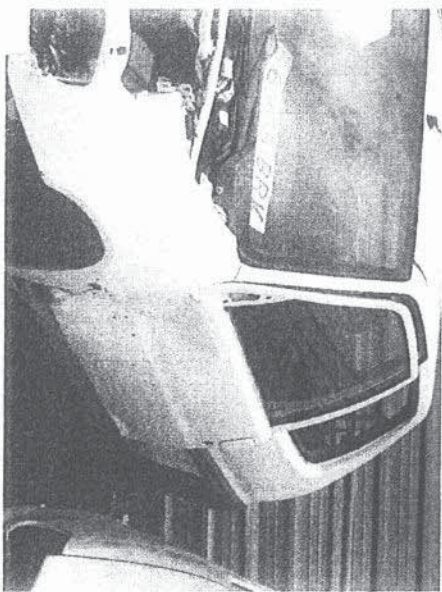
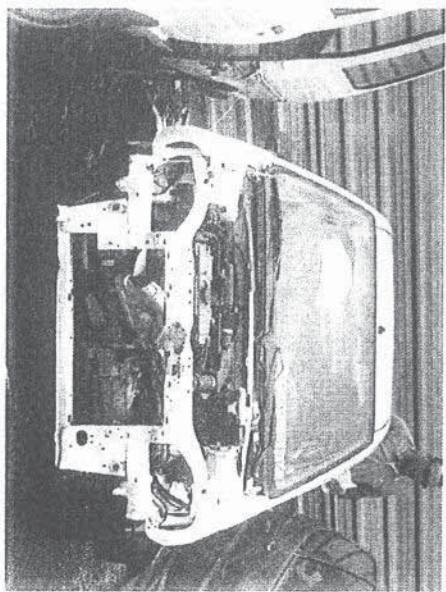

12306

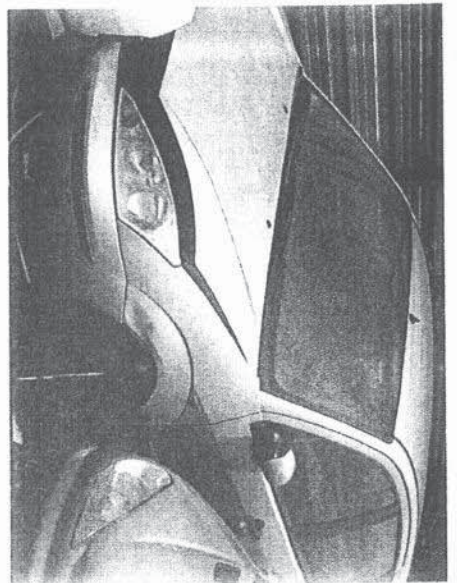
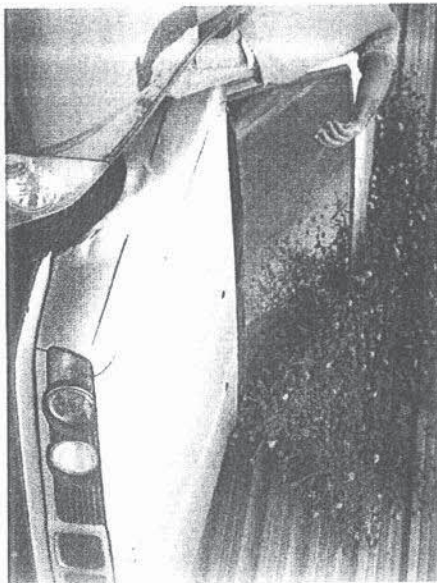
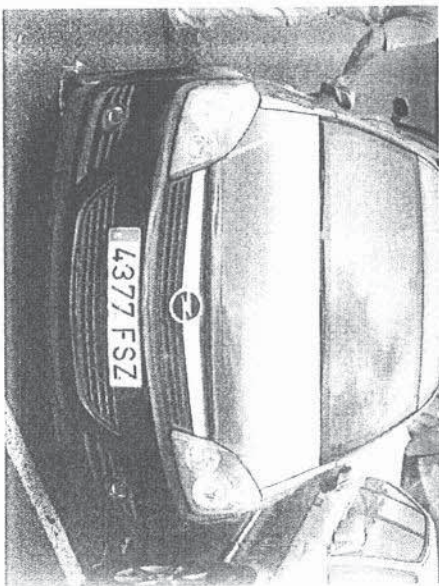
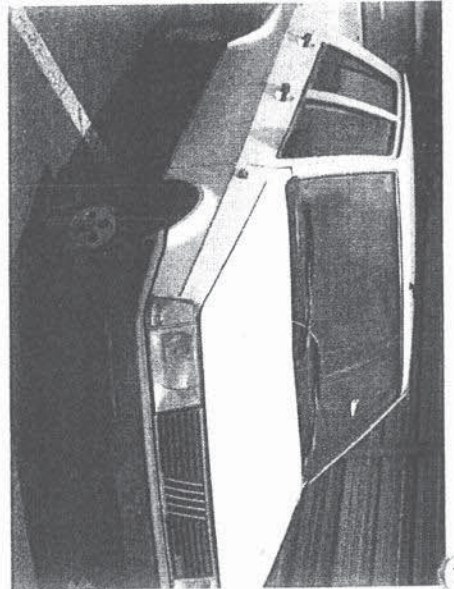
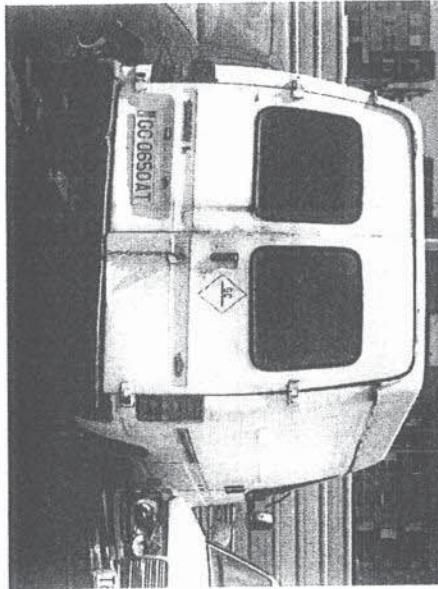
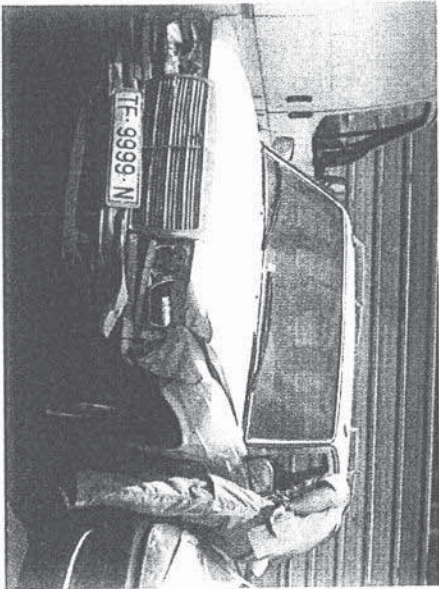
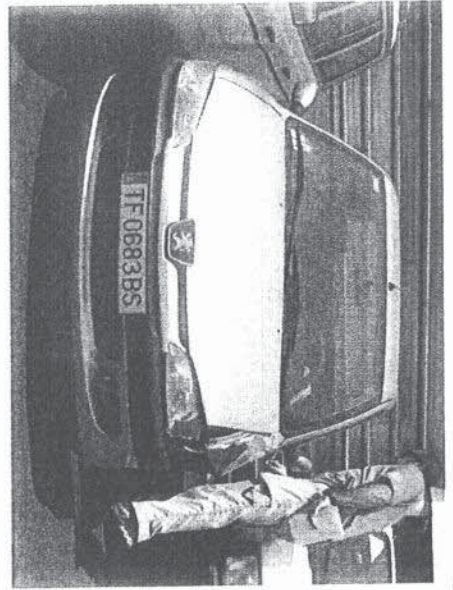
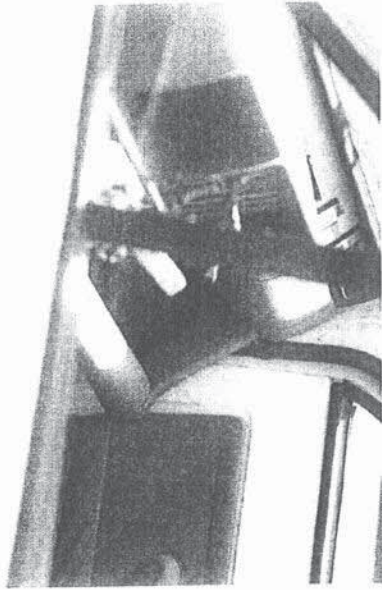

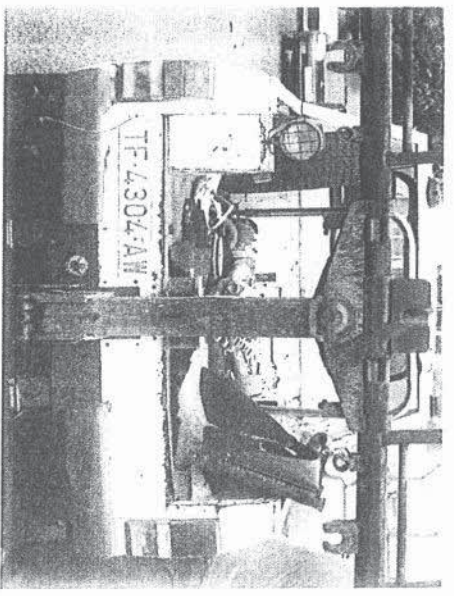
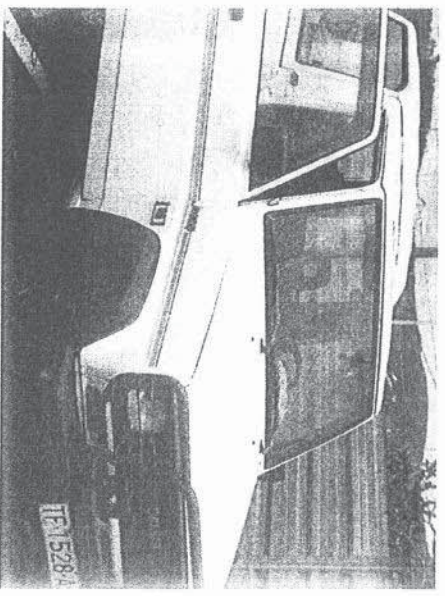
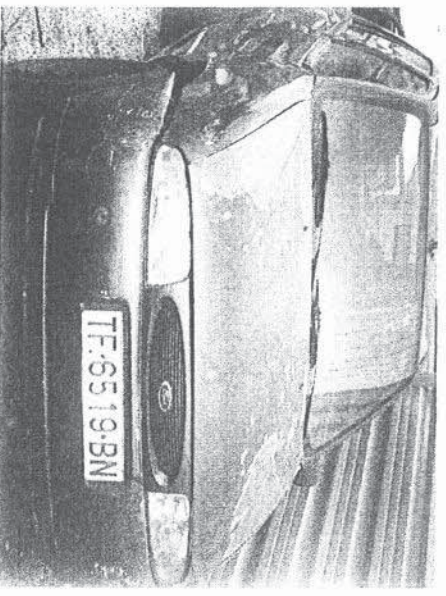
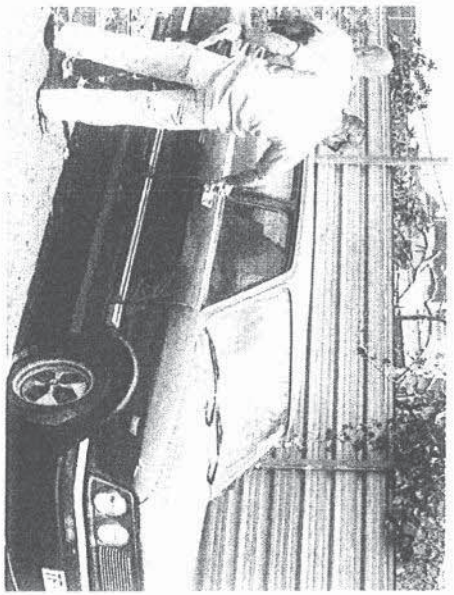
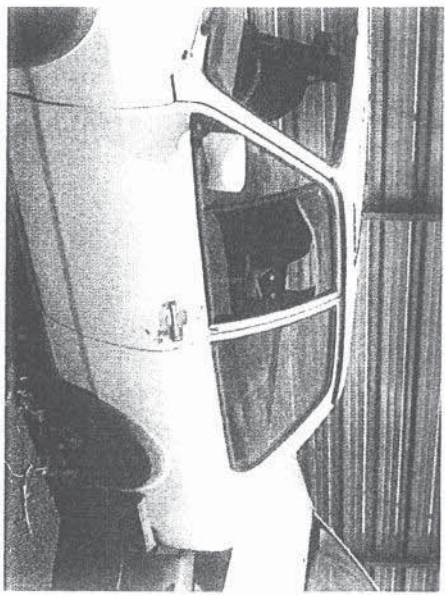
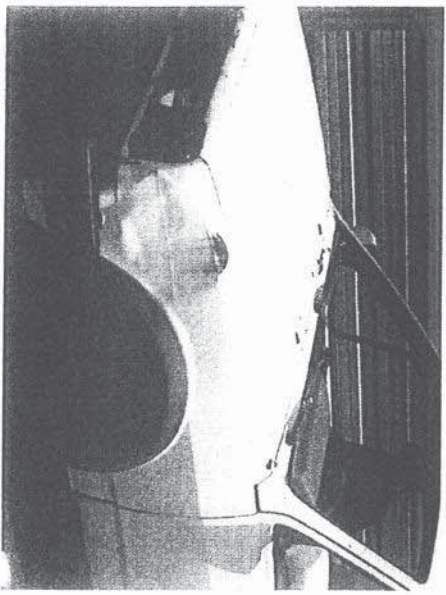
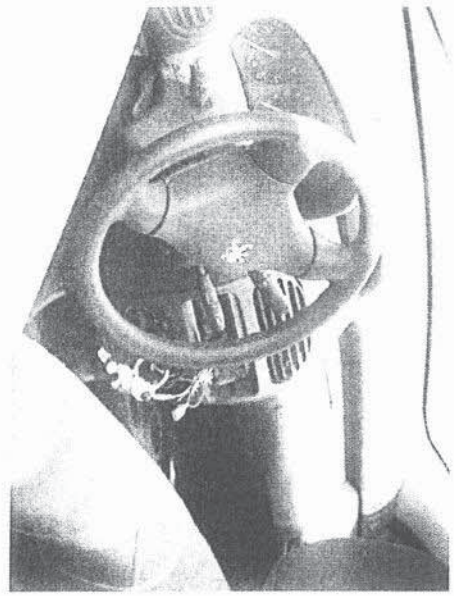
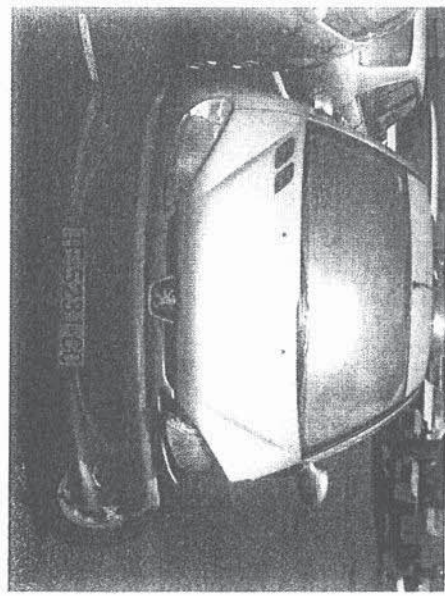
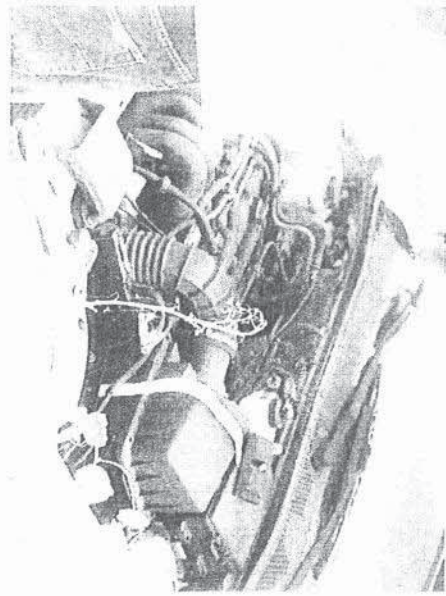

129 070

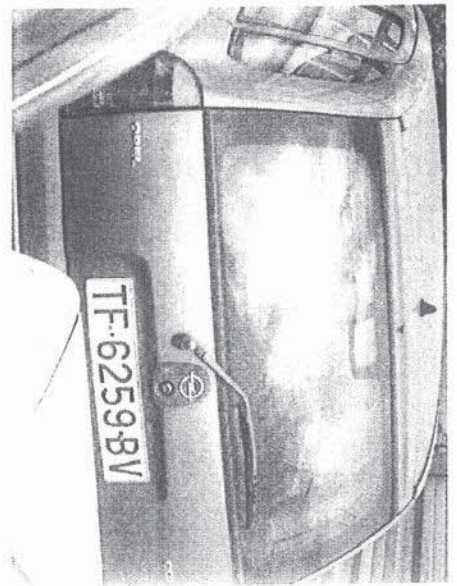
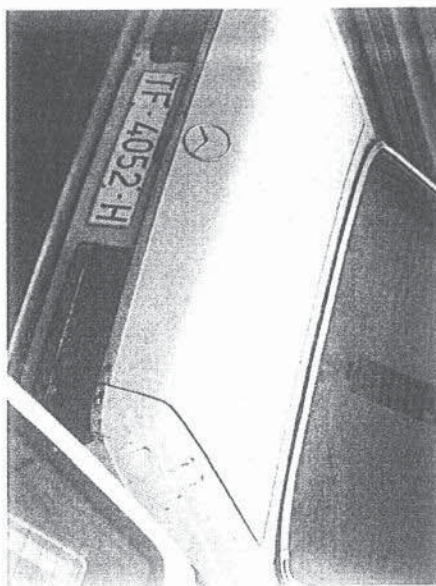
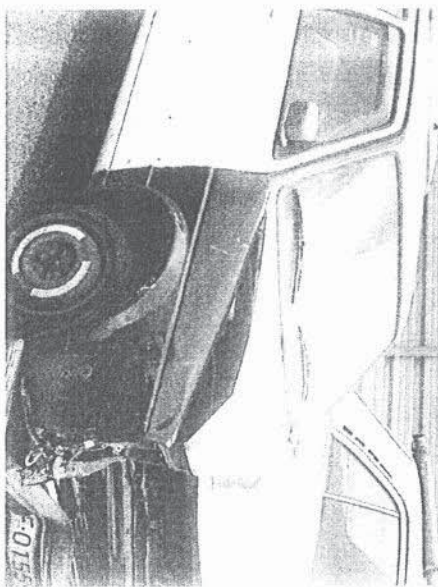
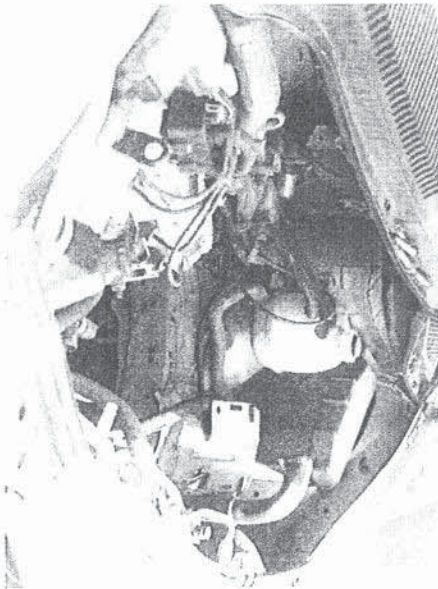
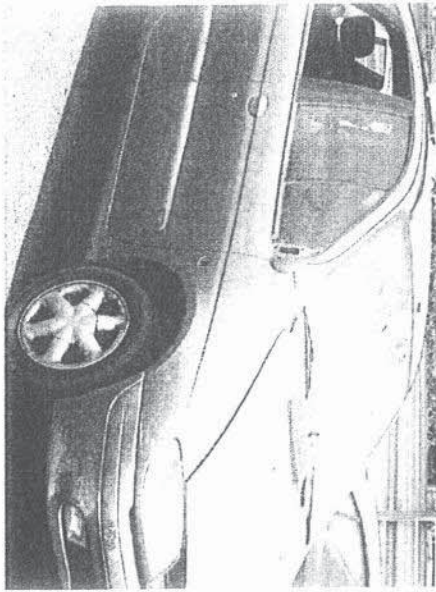
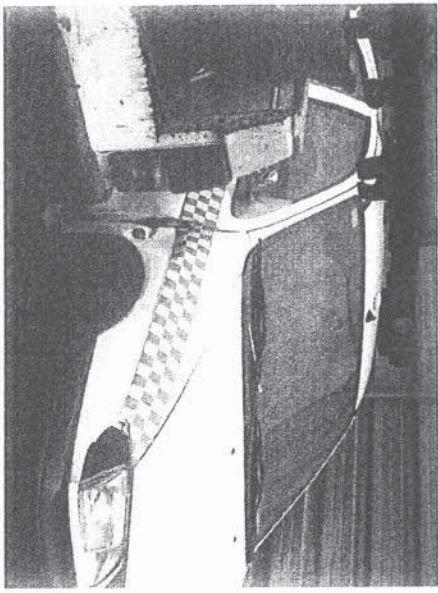

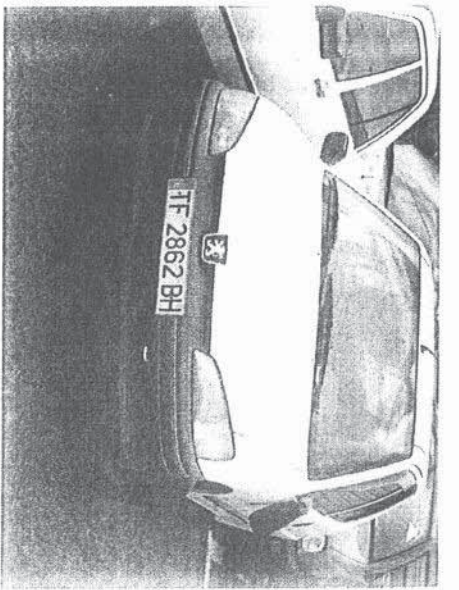
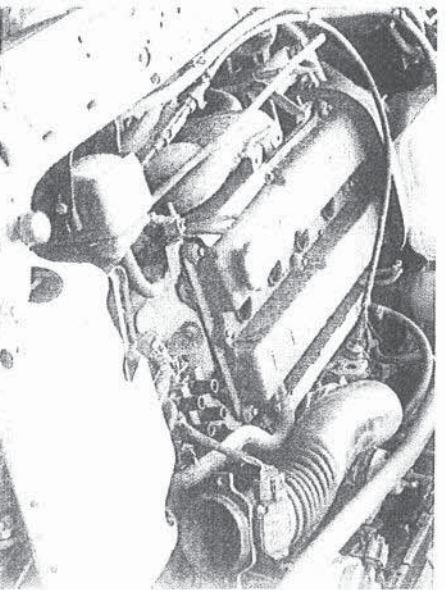
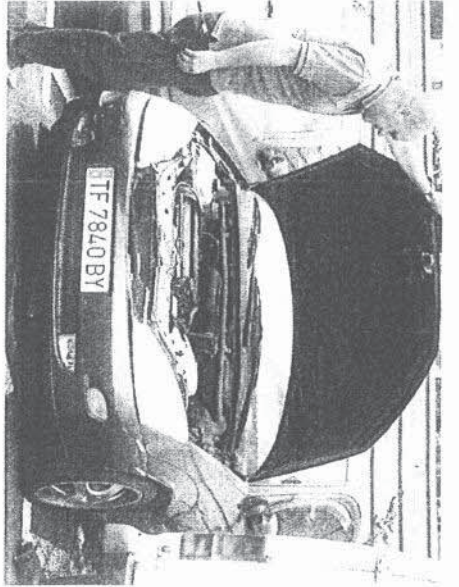
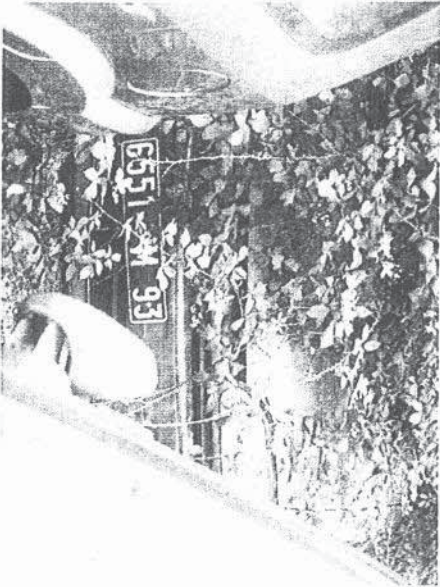
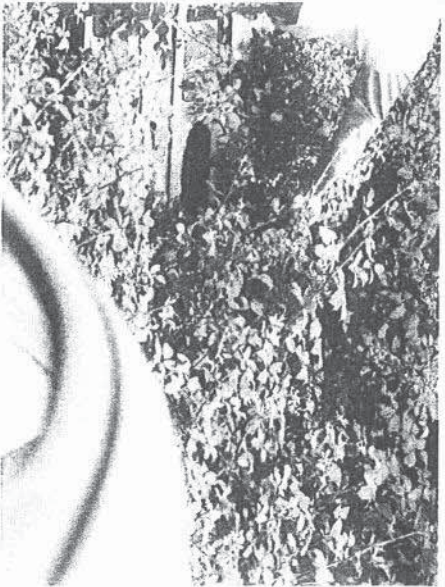
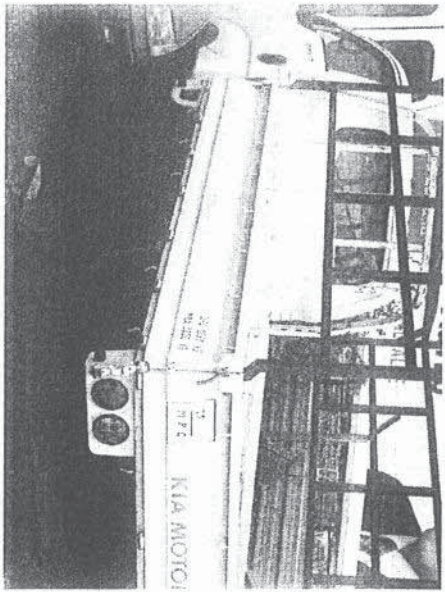

125062

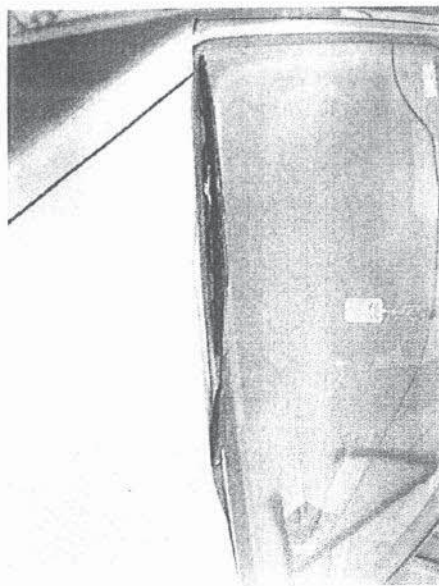
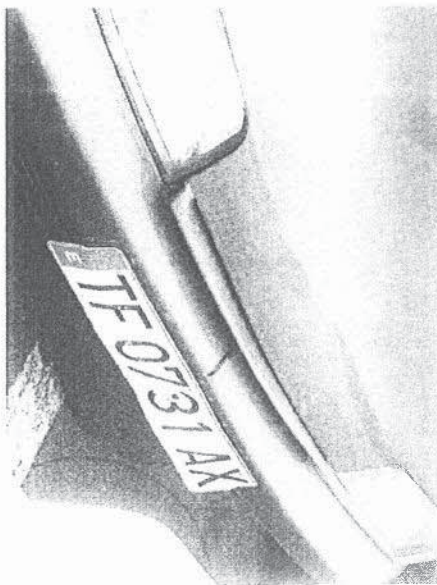
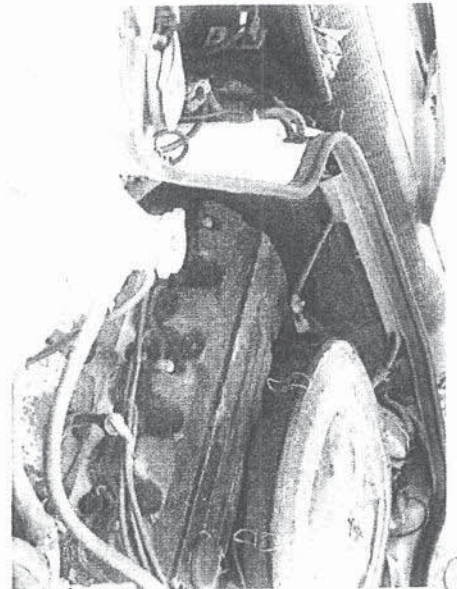
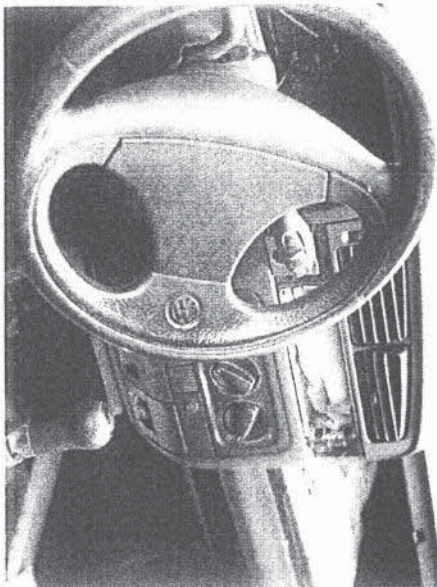
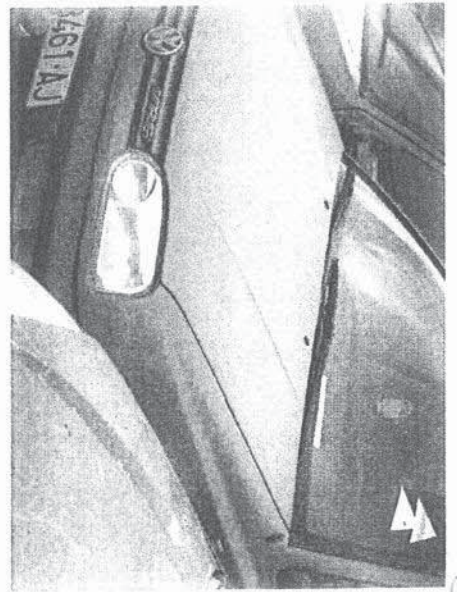
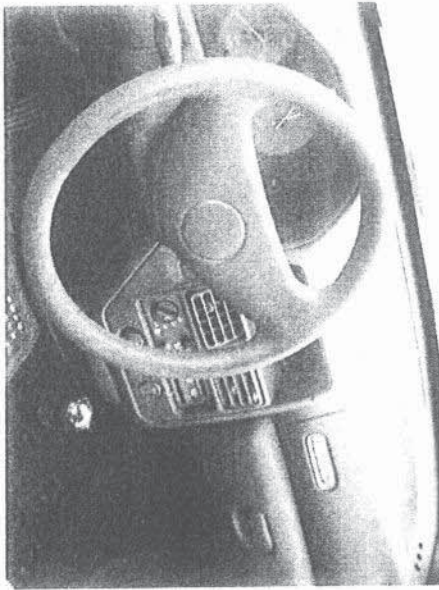
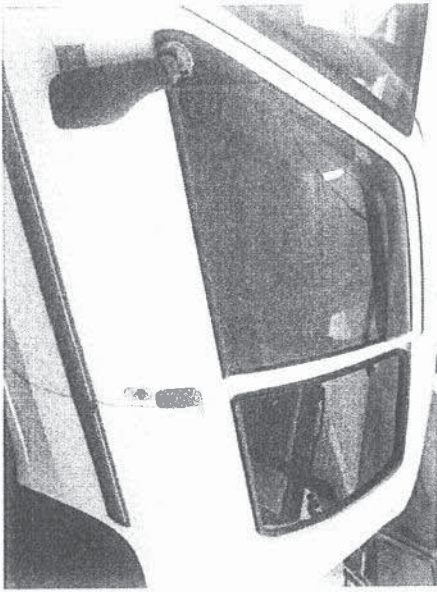

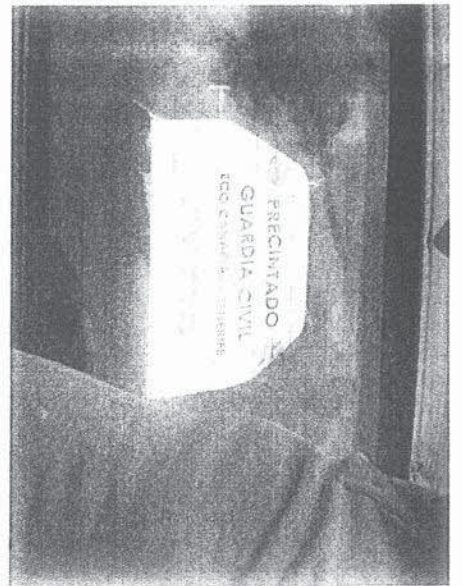
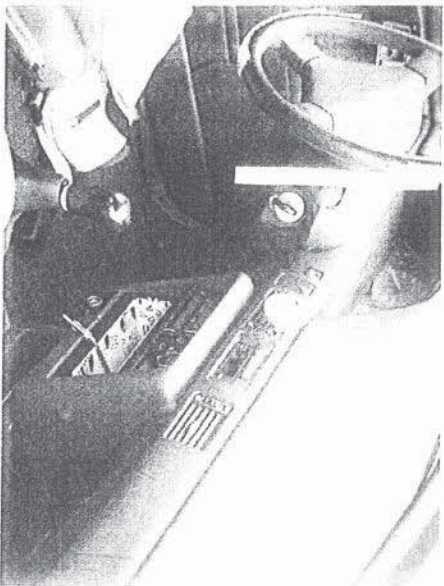
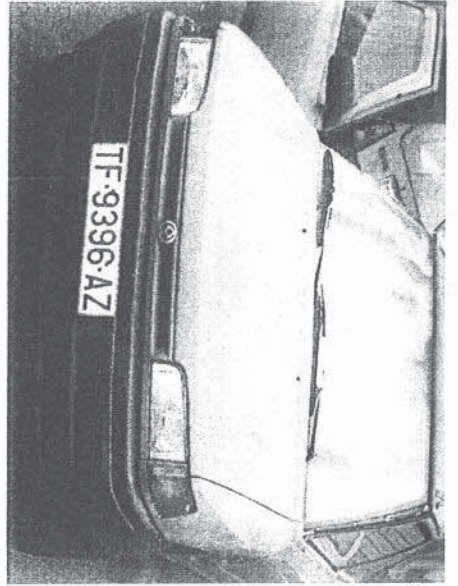
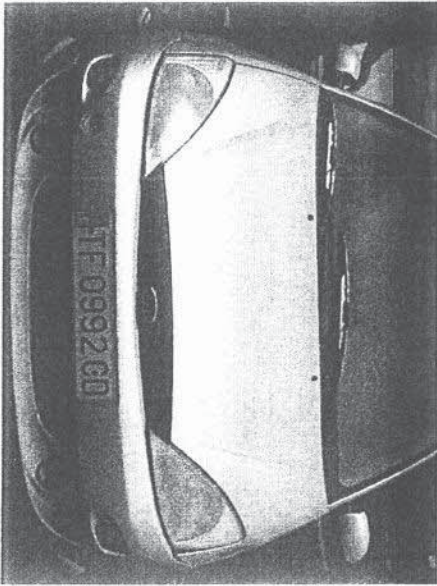
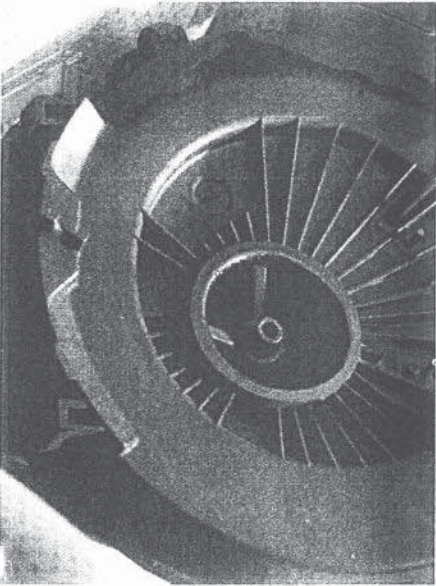
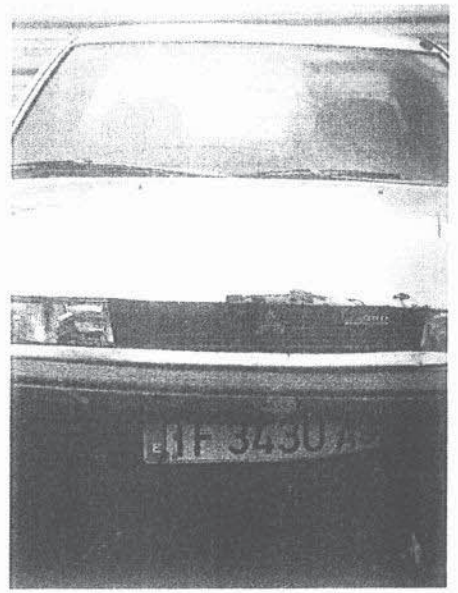
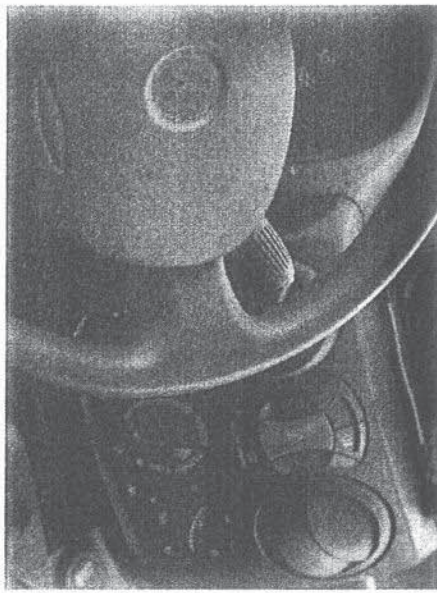

12606

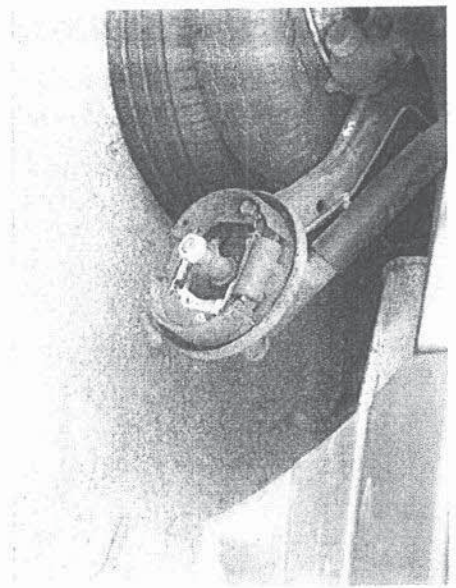
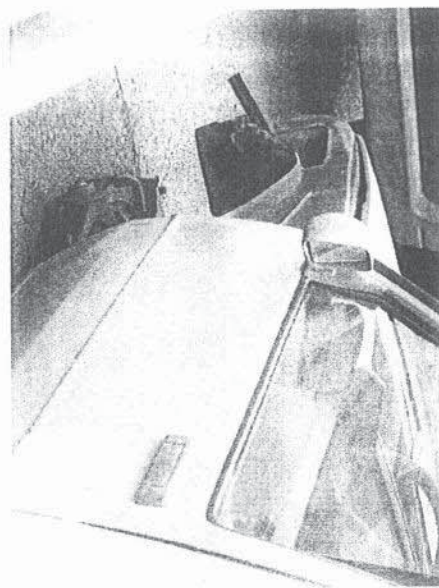
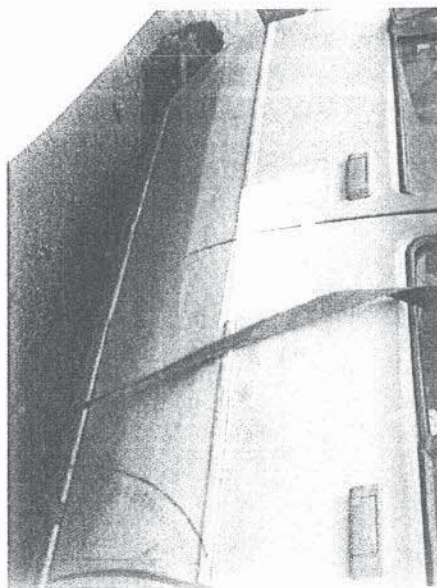
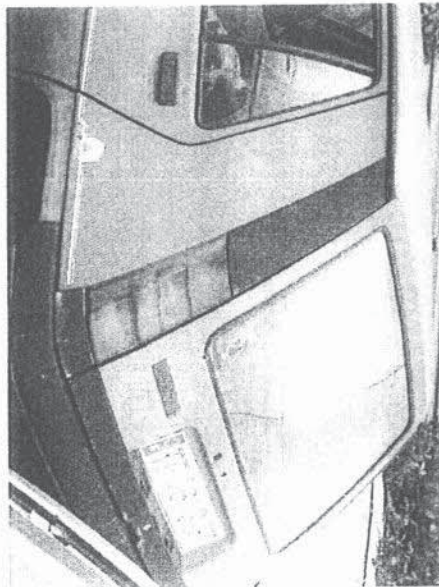
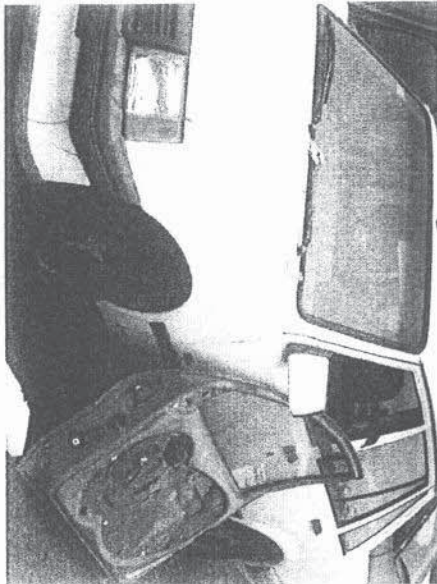
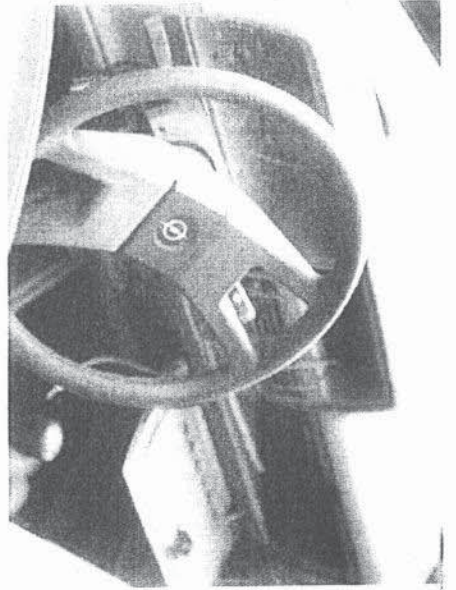
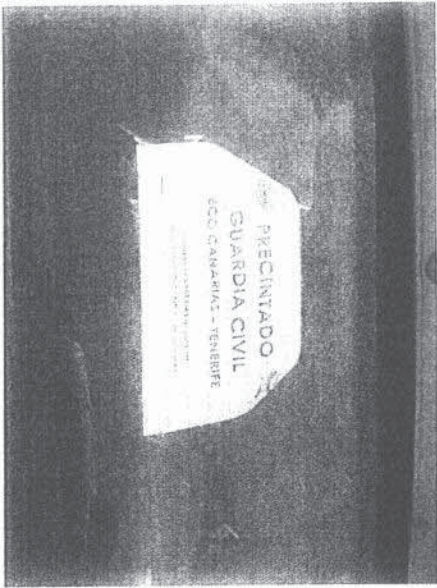

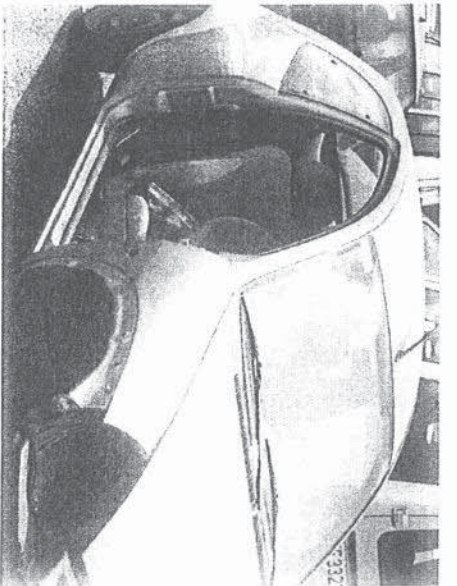
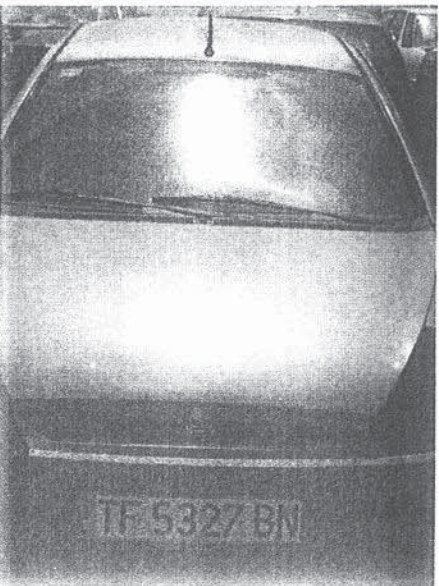
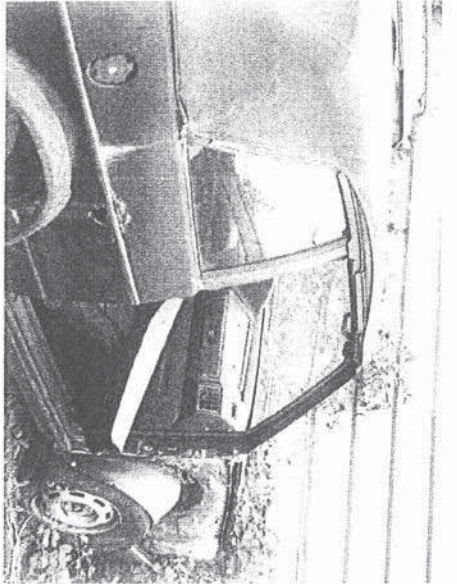
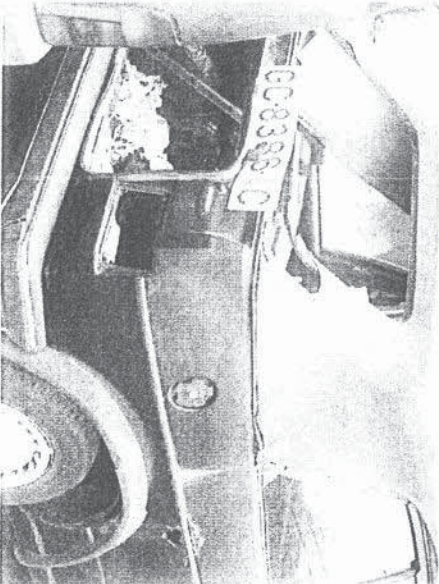
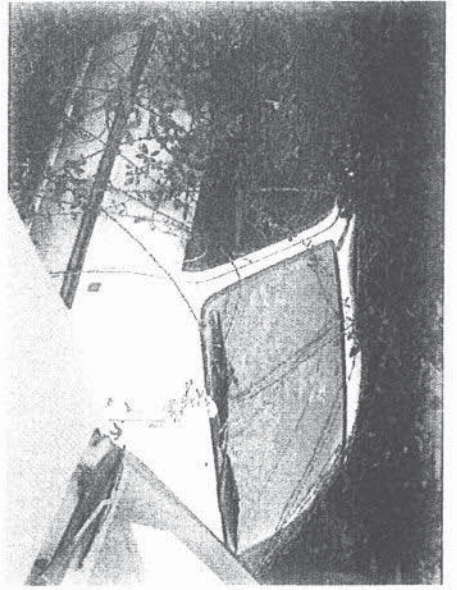
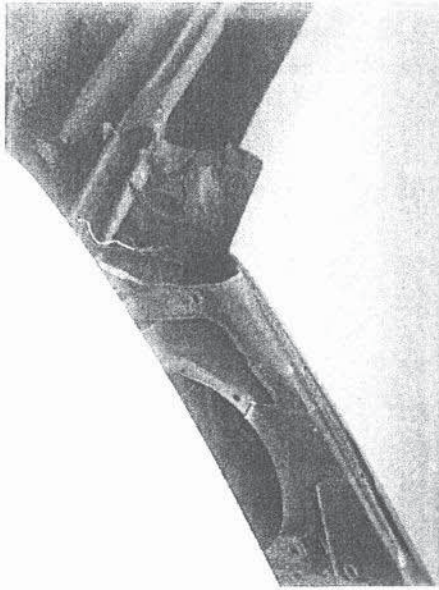
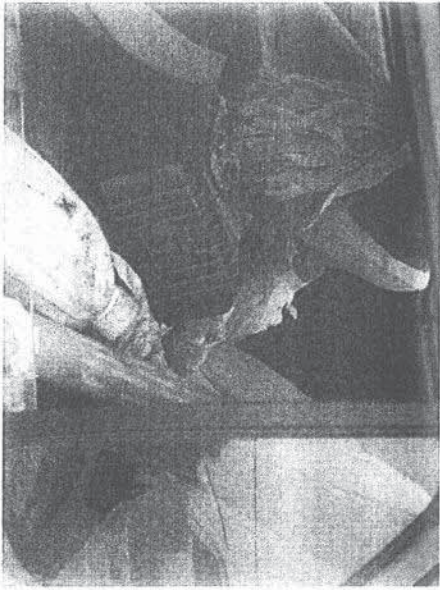

1270-60

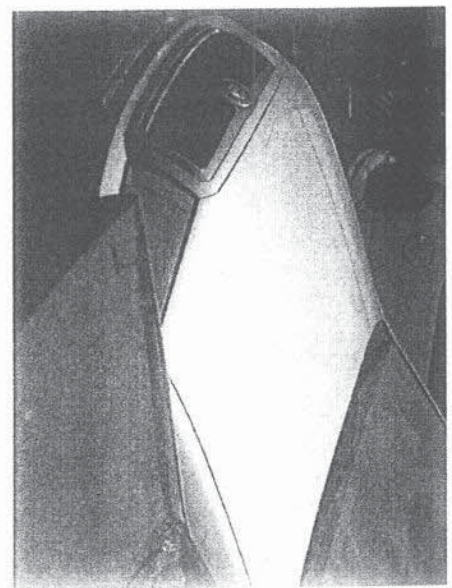
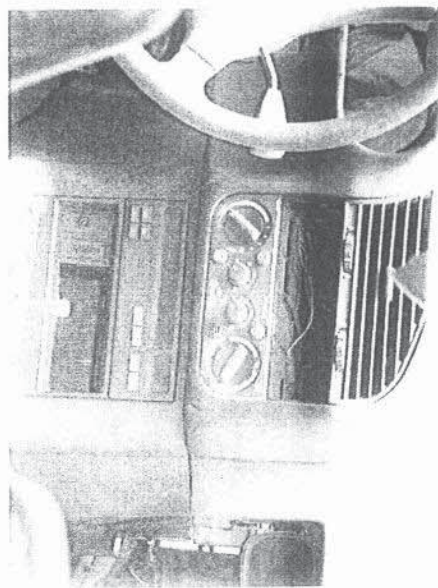
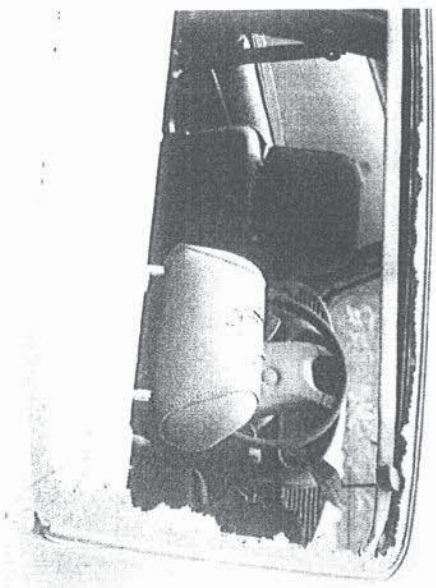
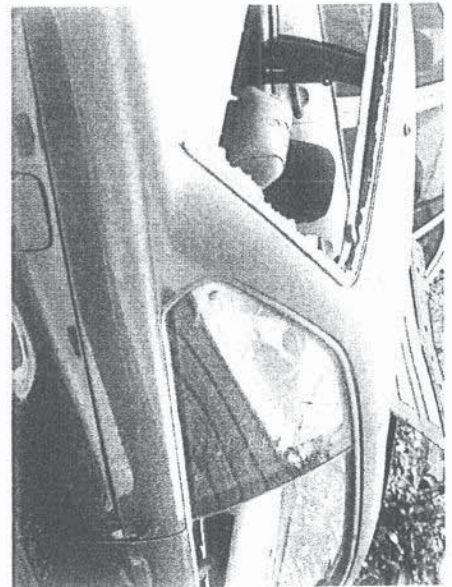
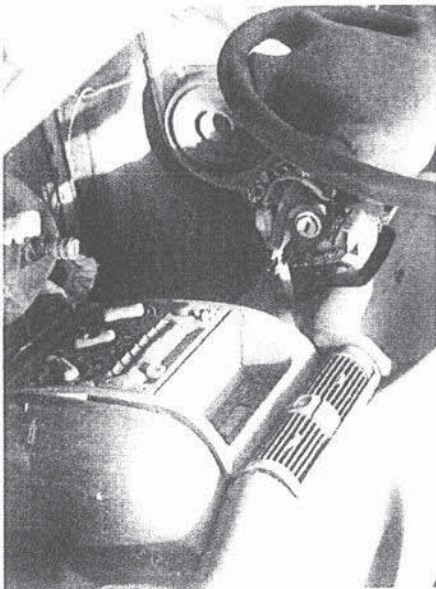
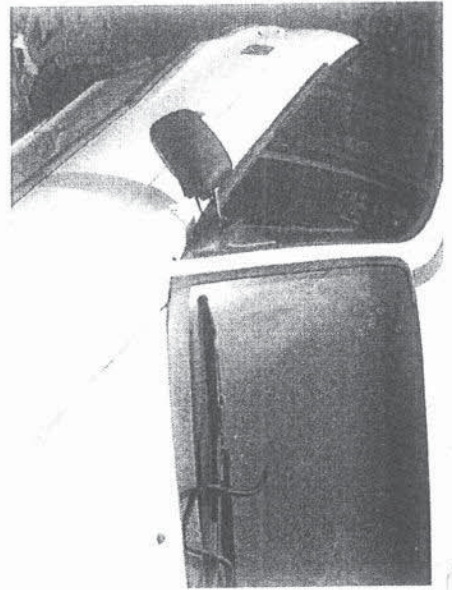
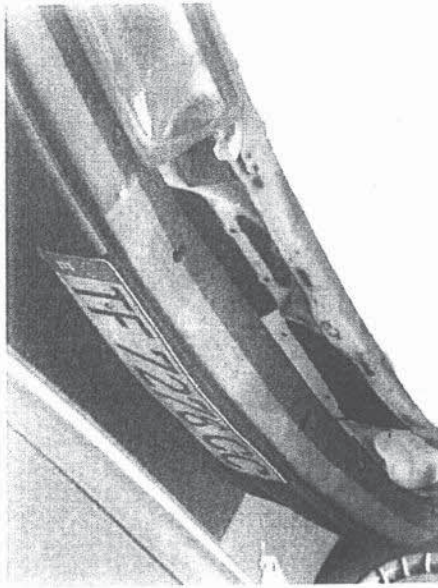
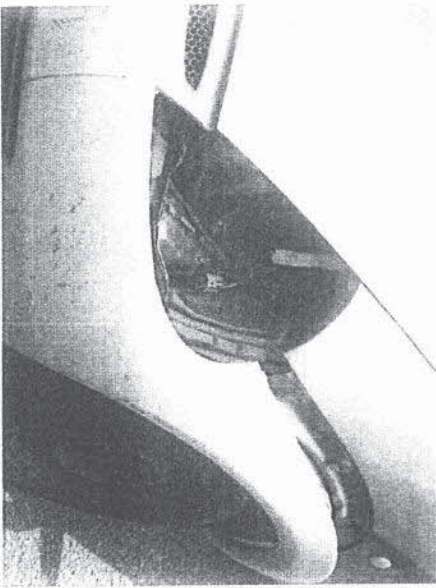

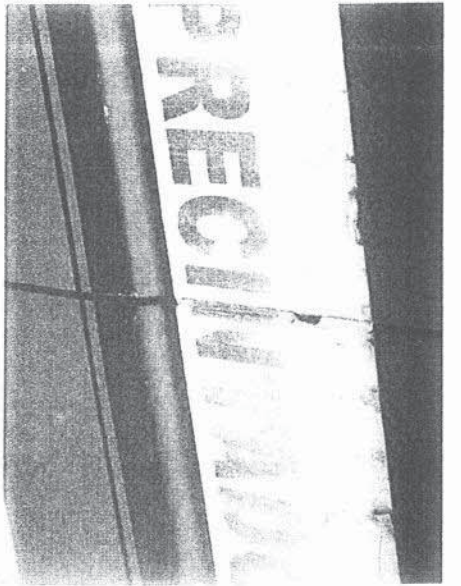
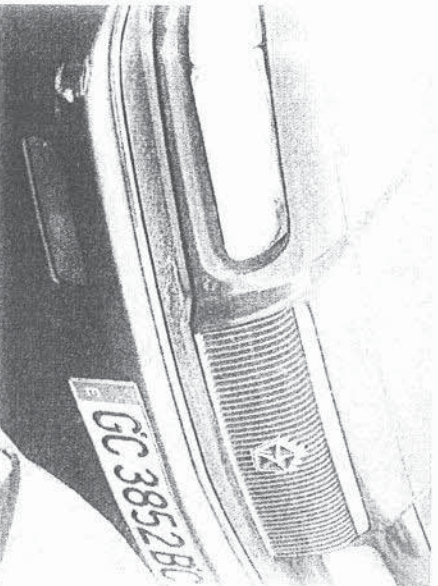
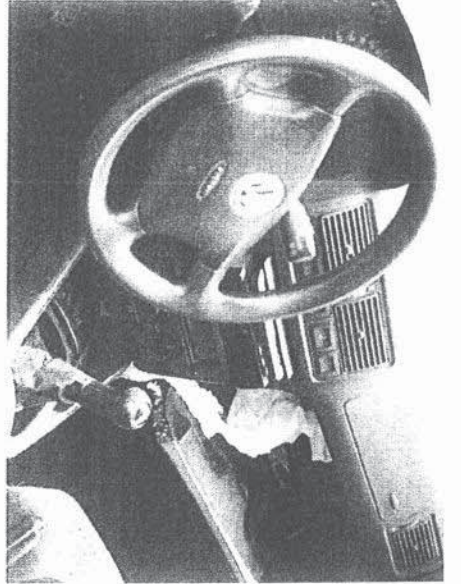
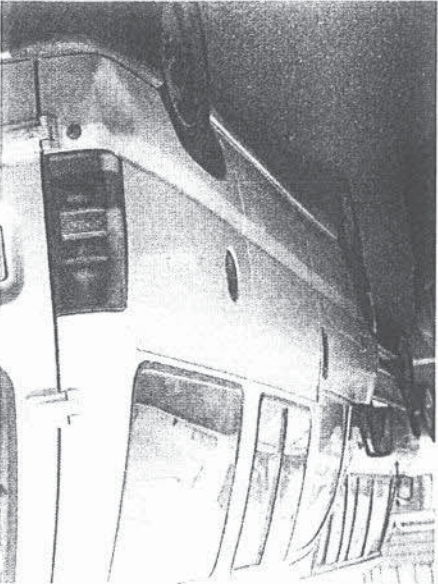
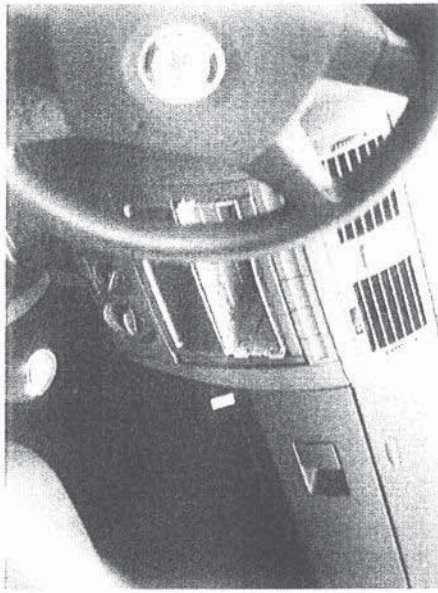

128075

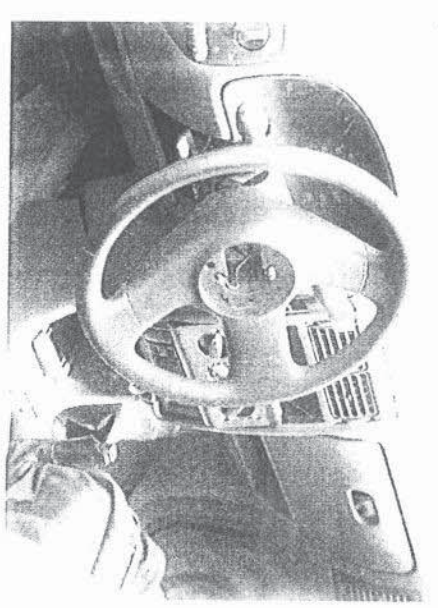
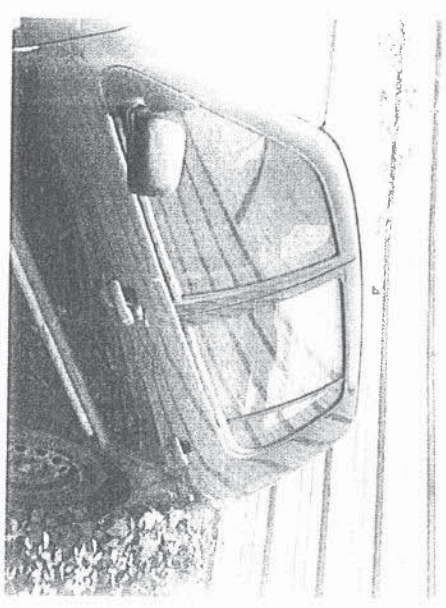
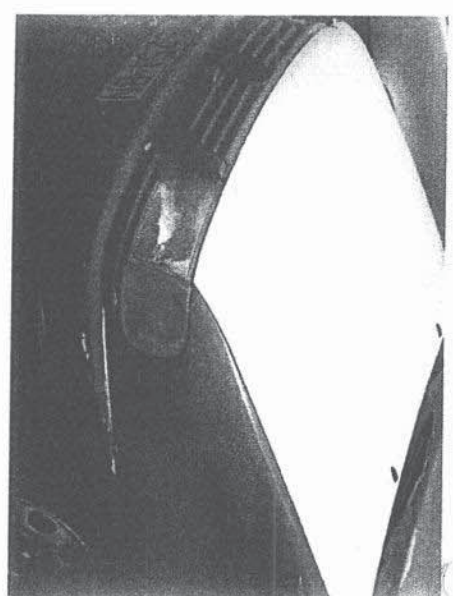
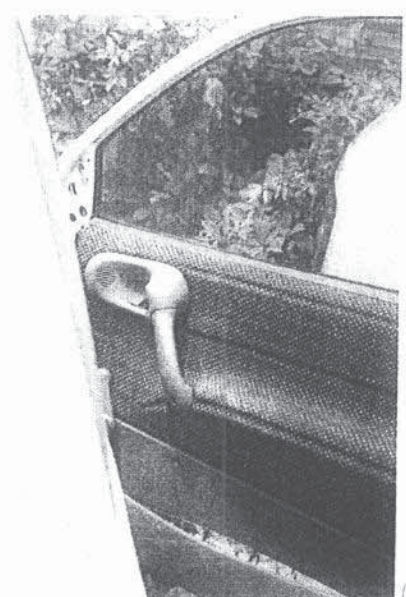
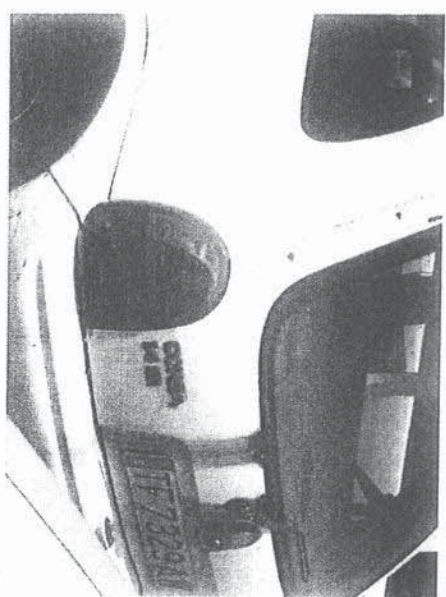

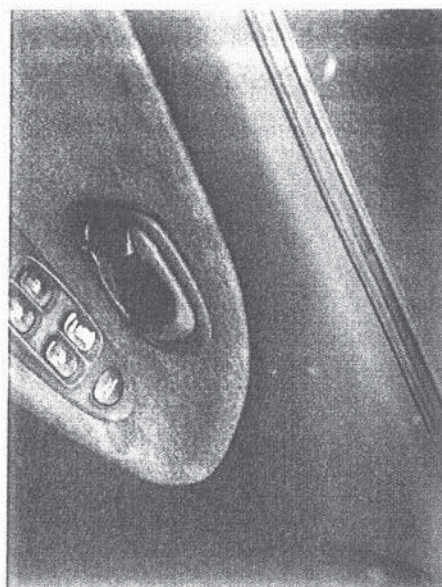
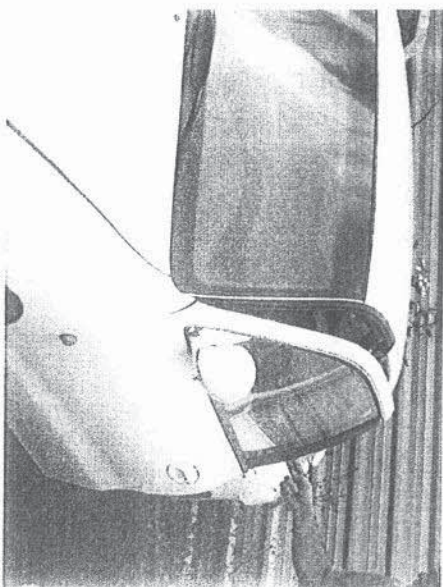
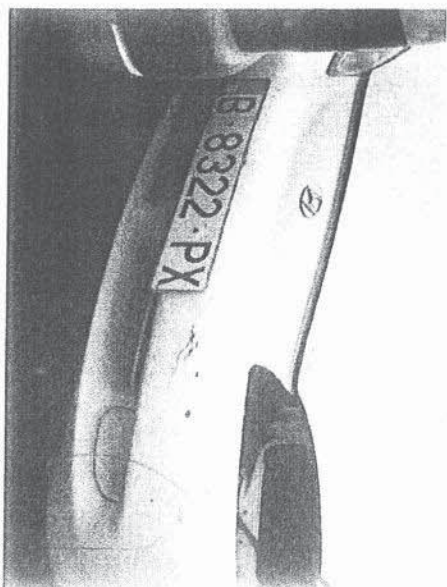
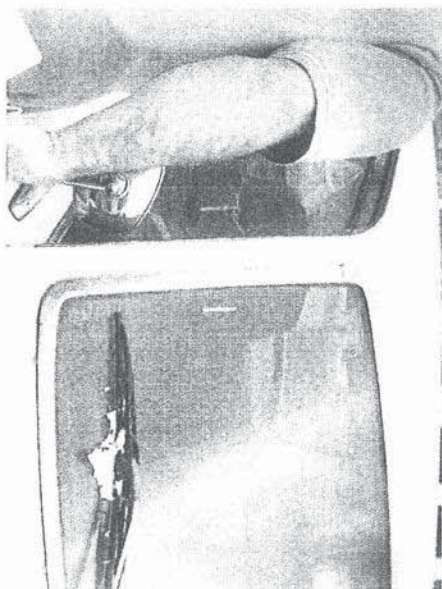
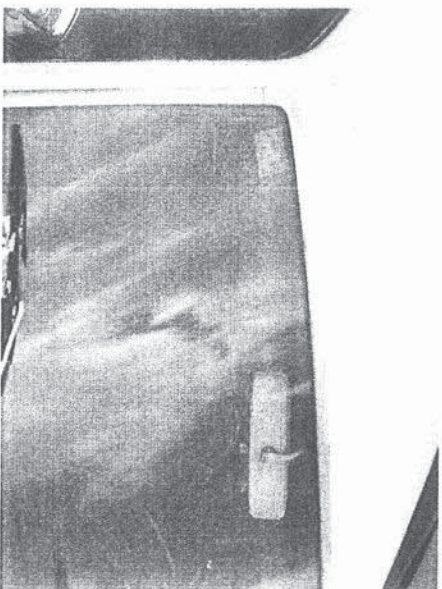
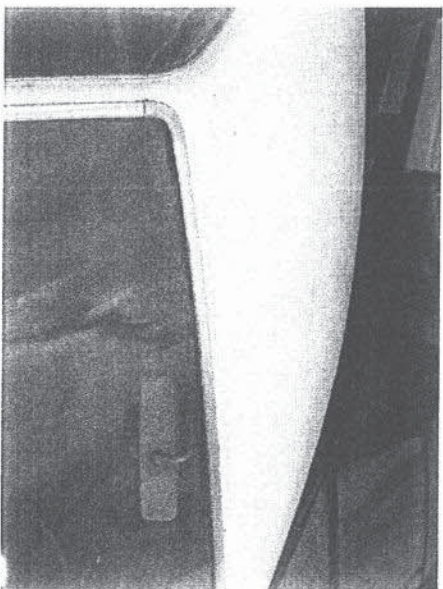
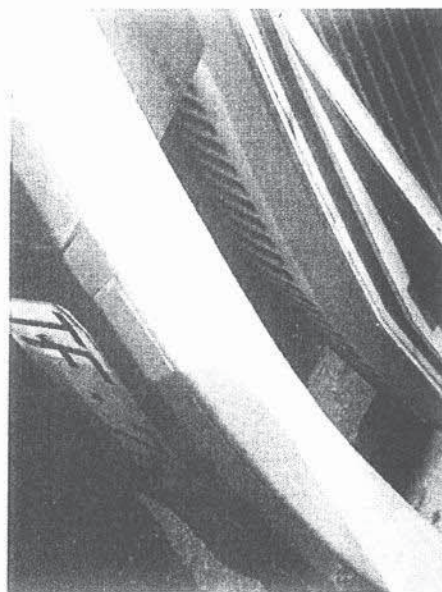
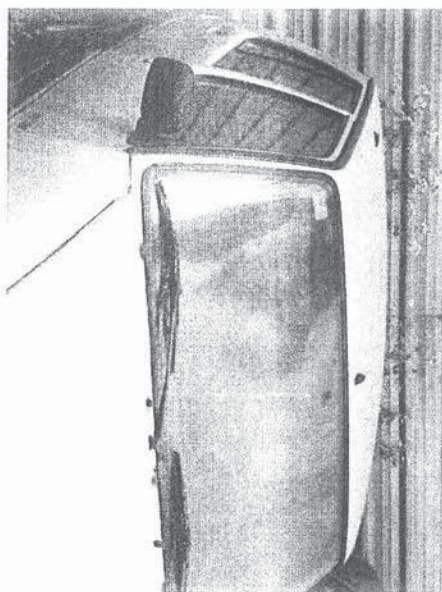
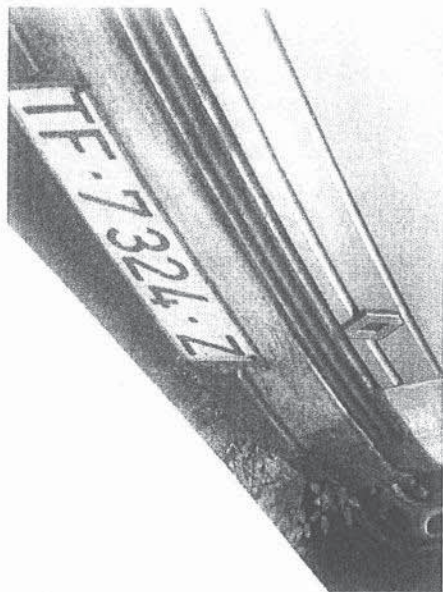

12906.

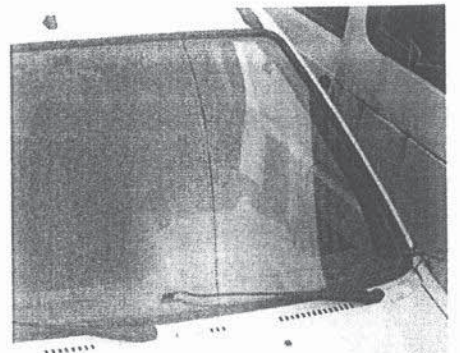
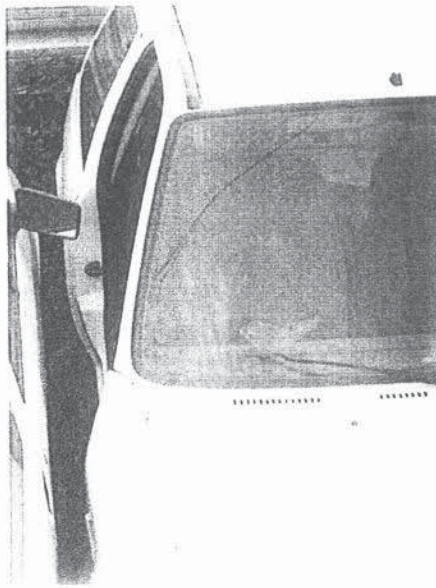
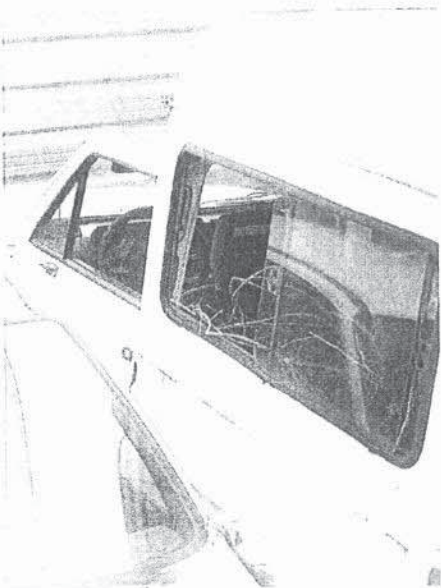
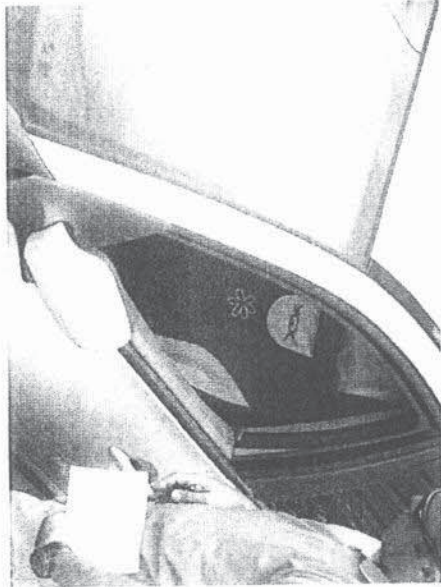
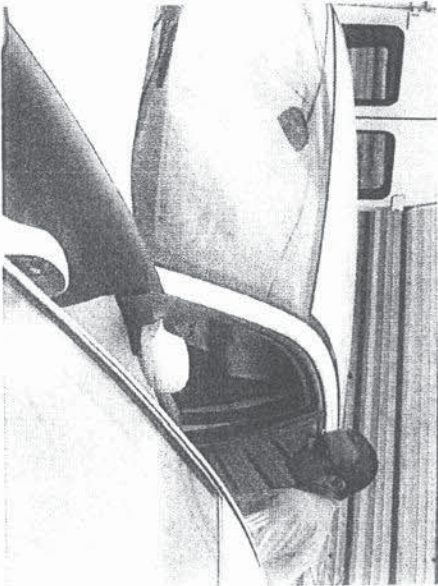
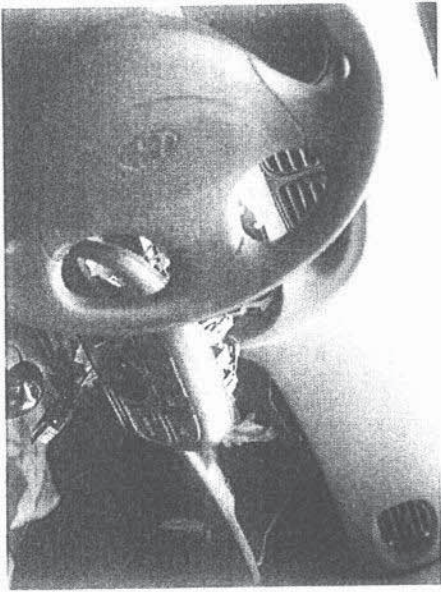

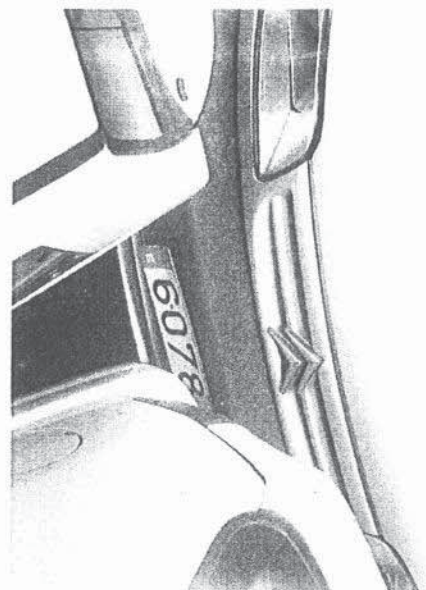
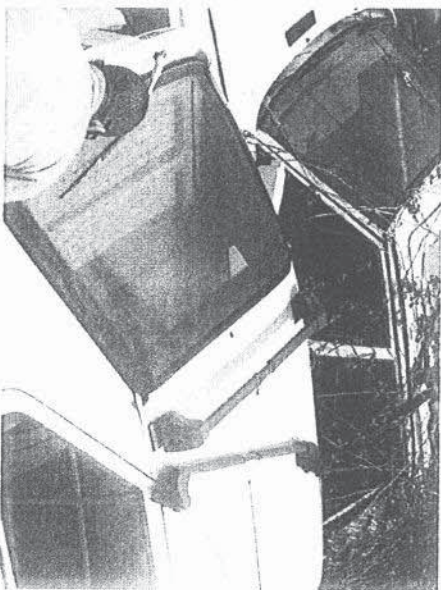
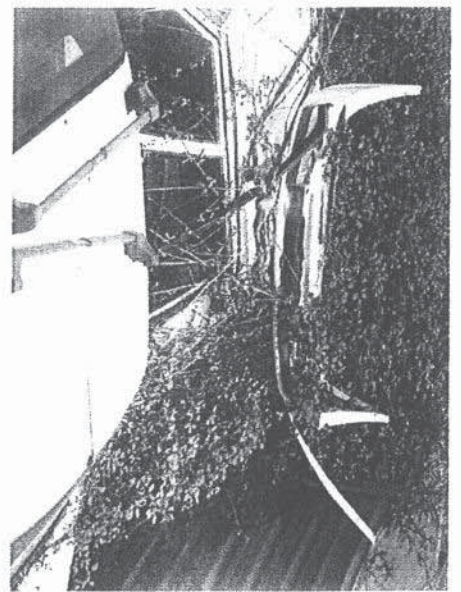
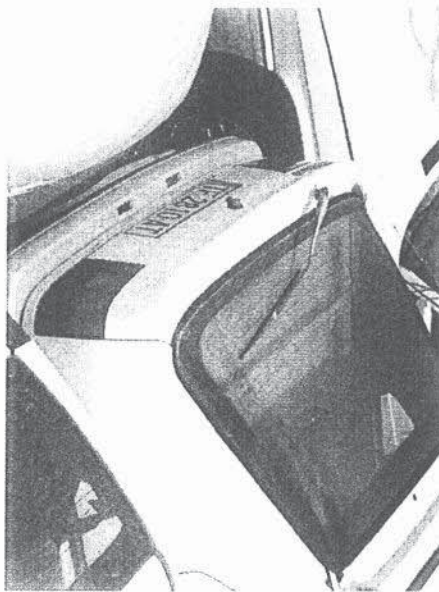
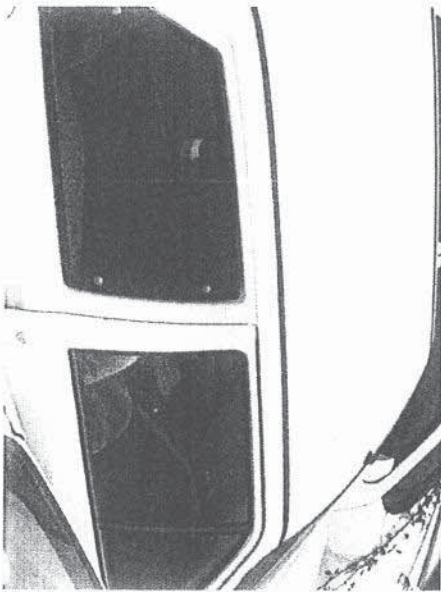
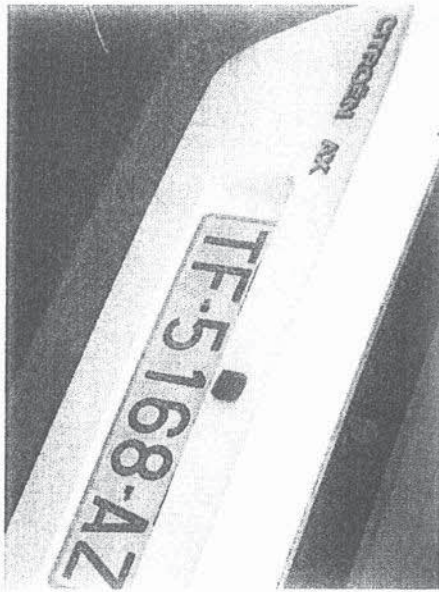
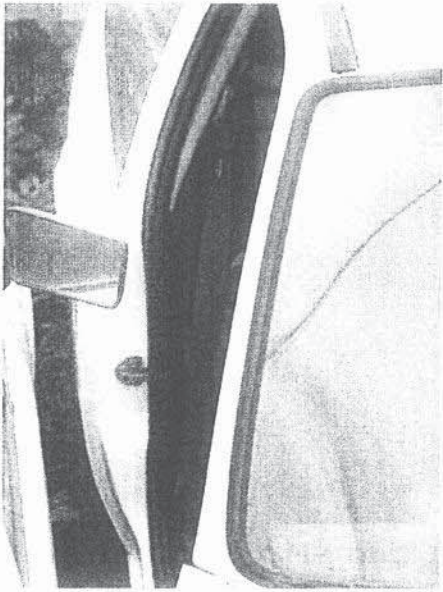

170 Ho

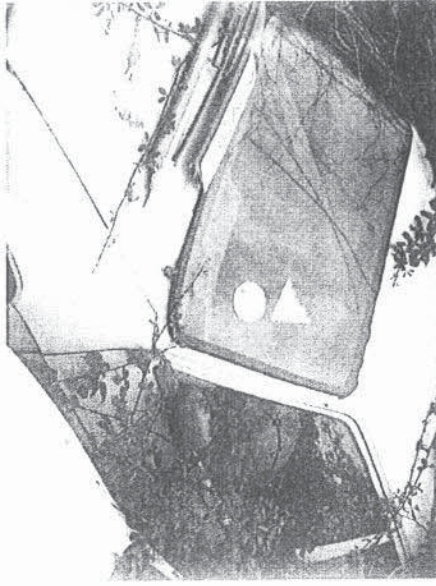
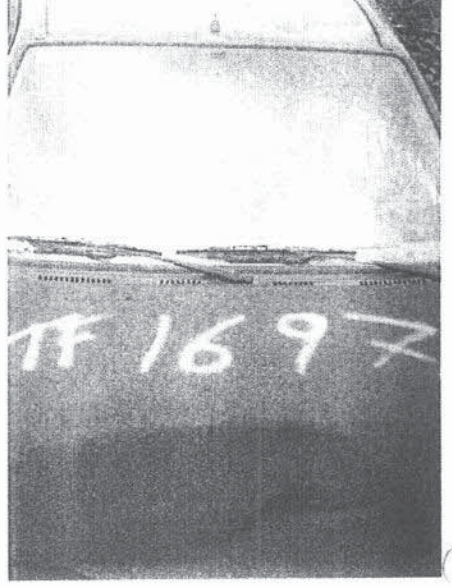
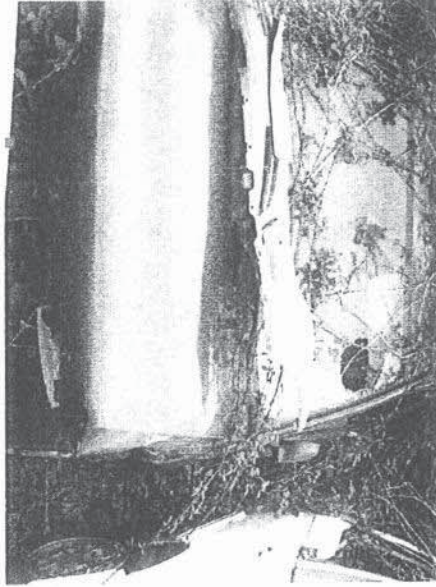
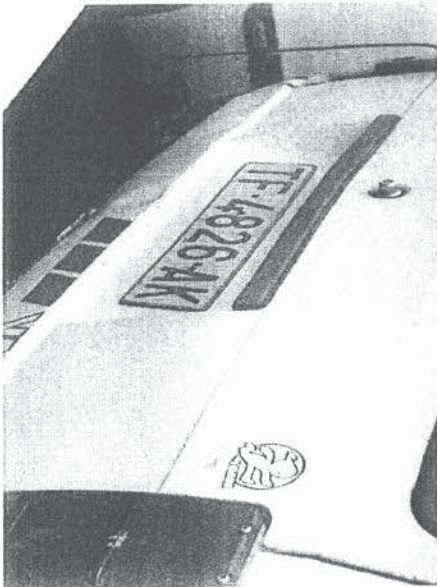
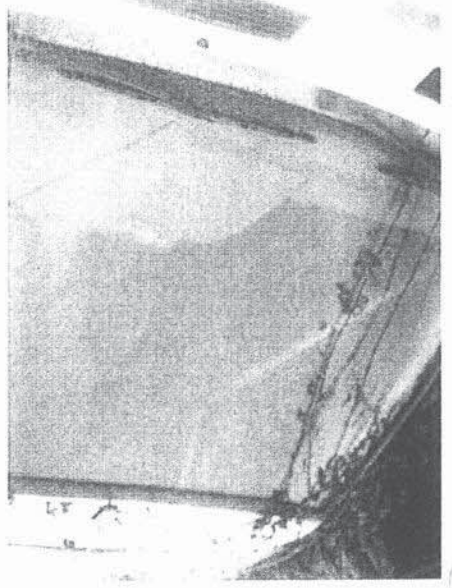
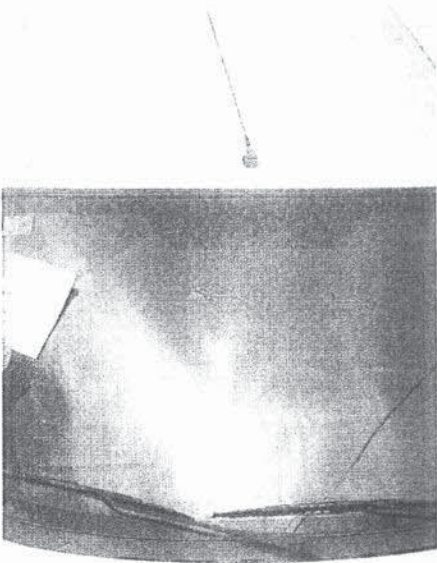

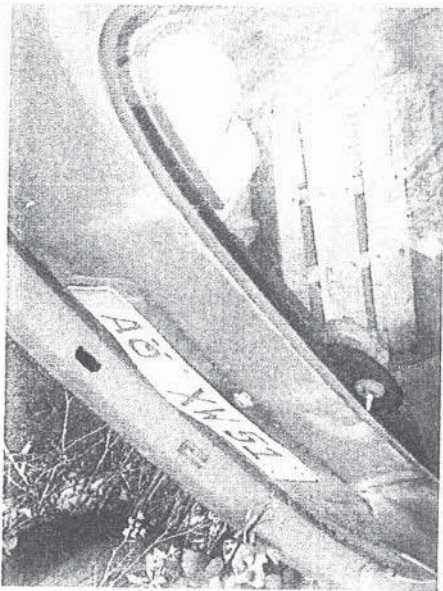
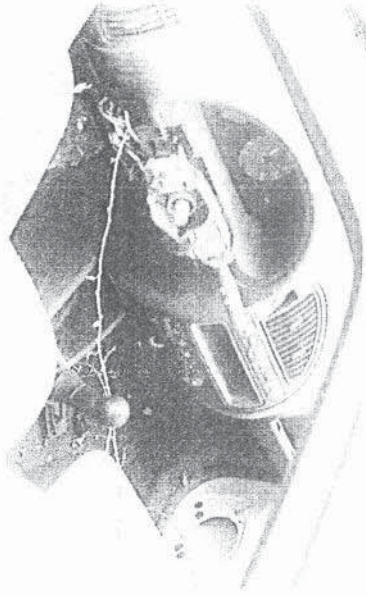
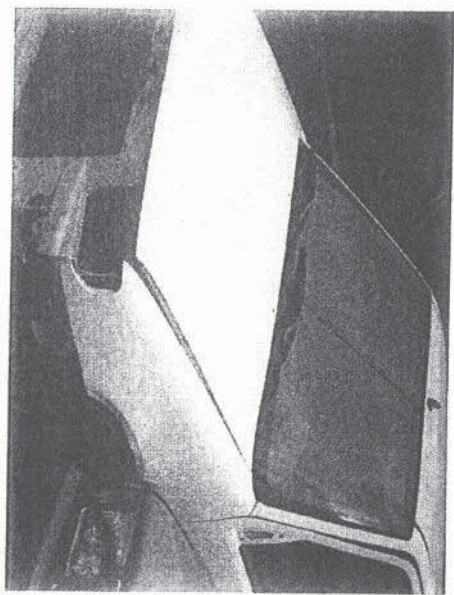
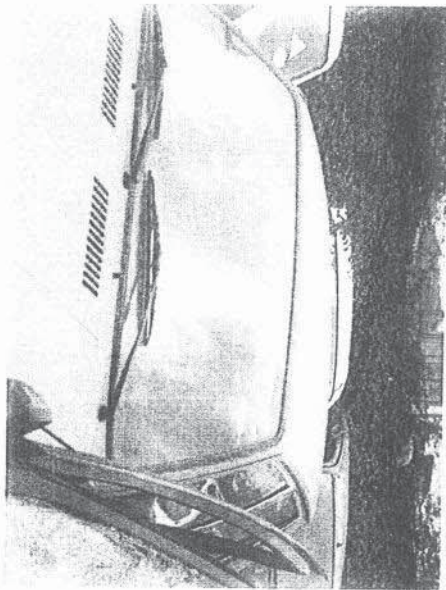
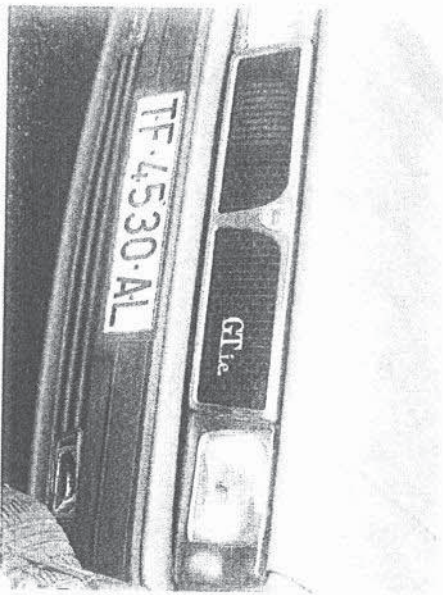

13906

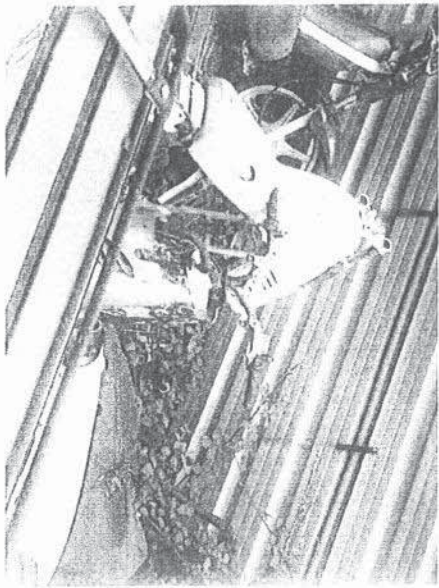
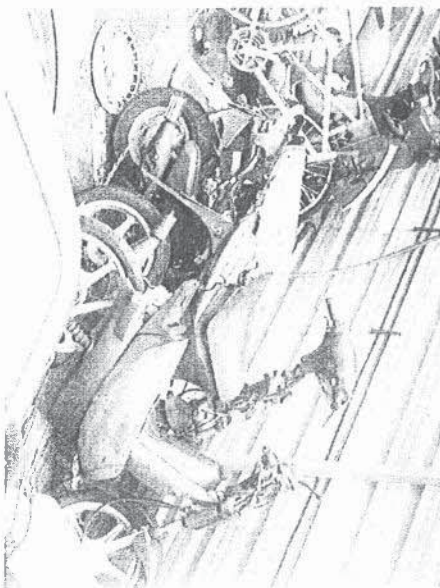
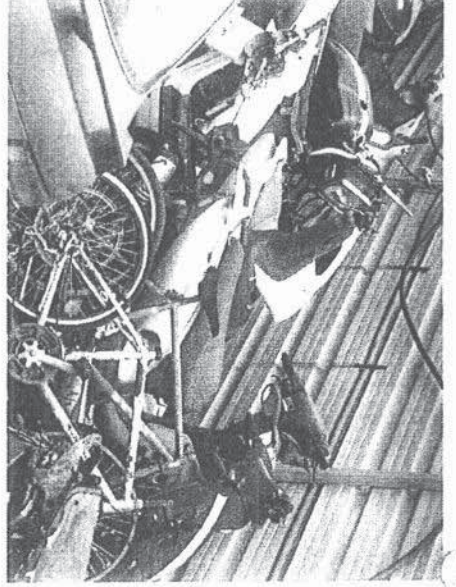
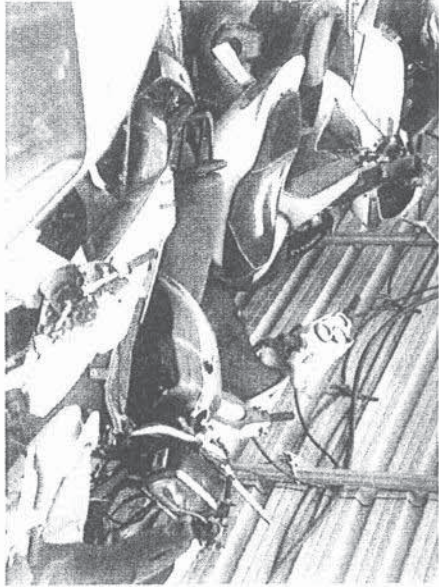
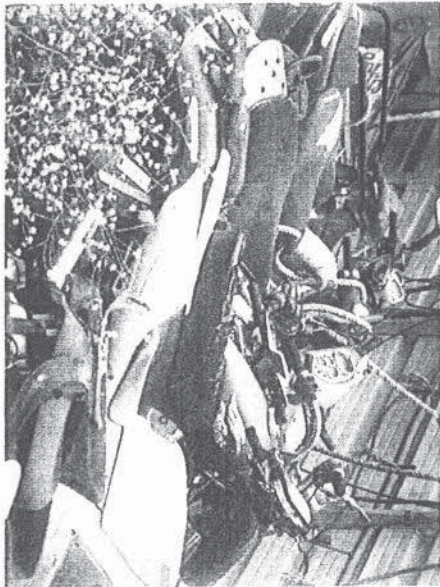
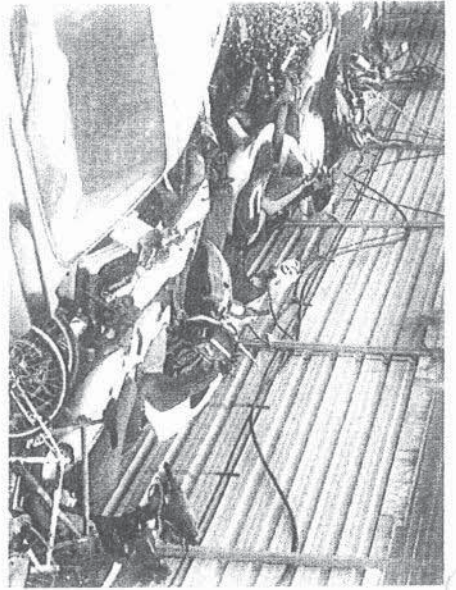
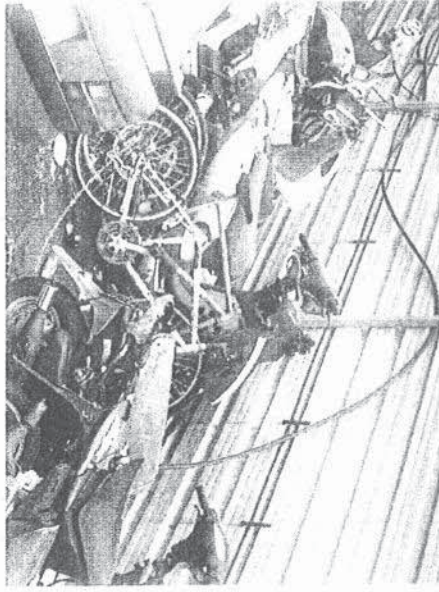
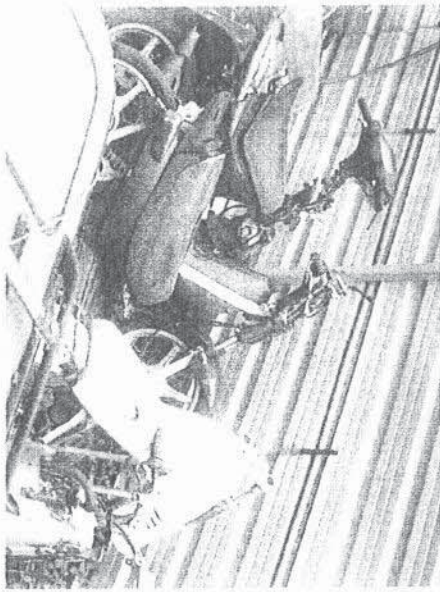

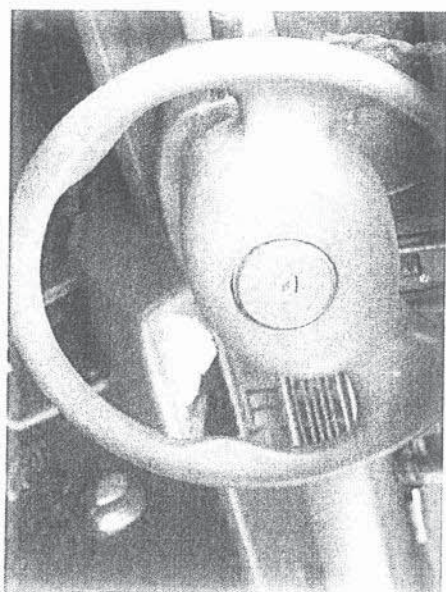
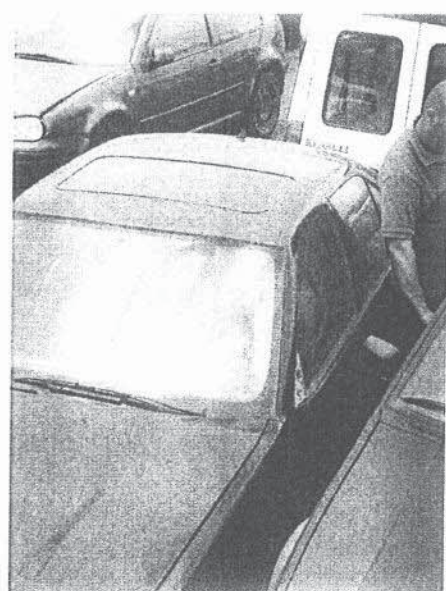
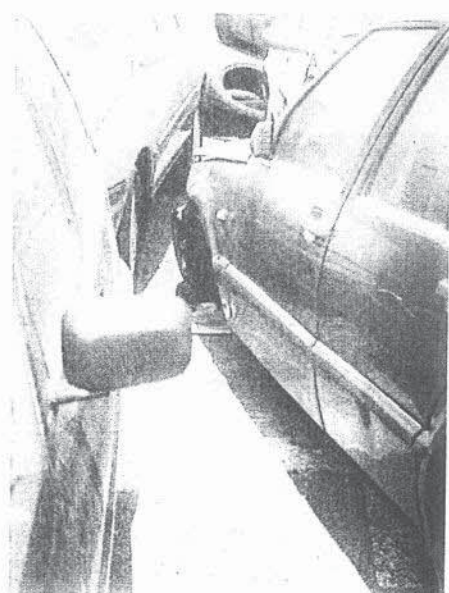
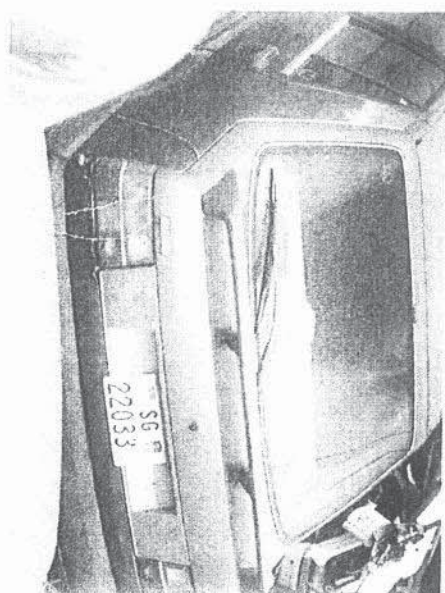

13206

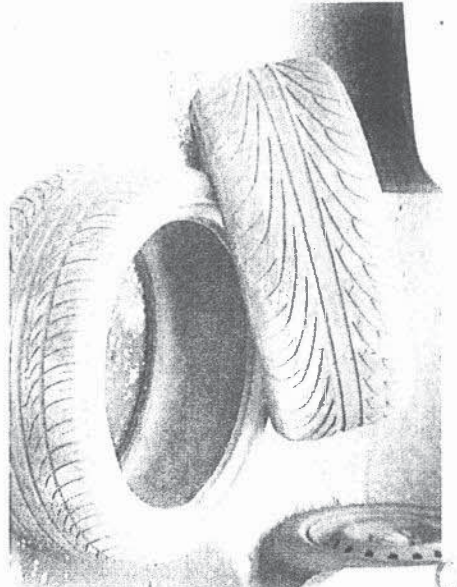
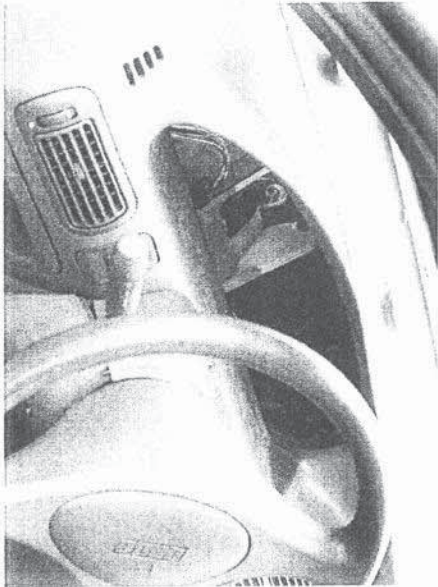
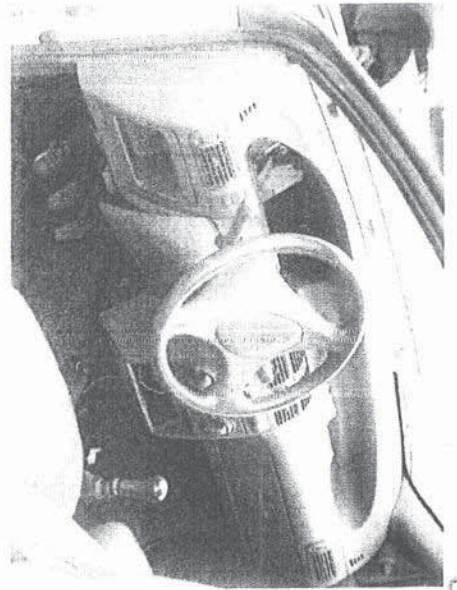

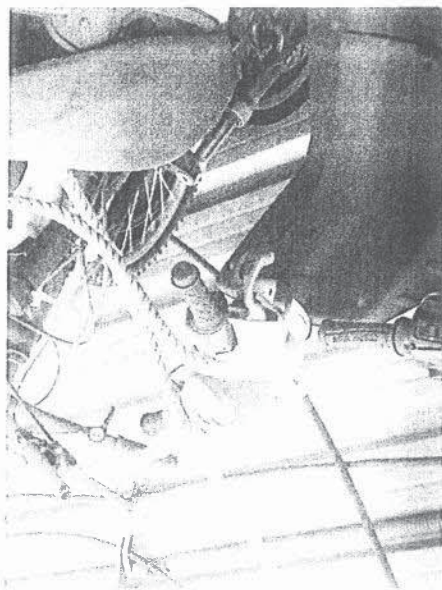
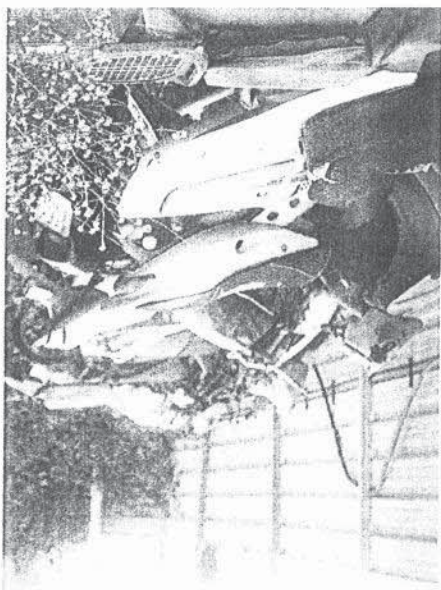
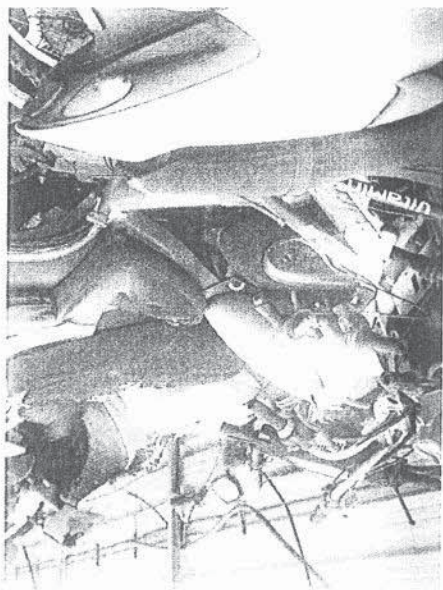
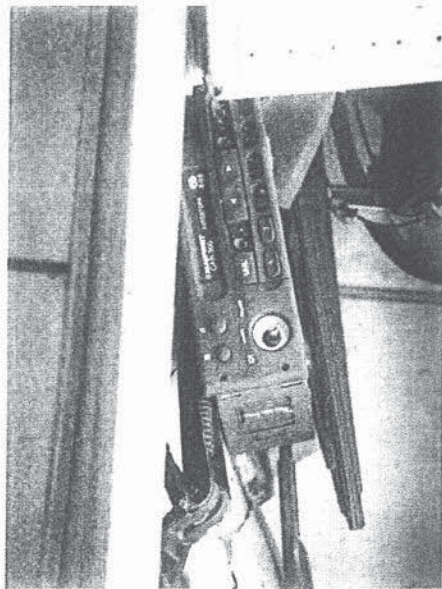
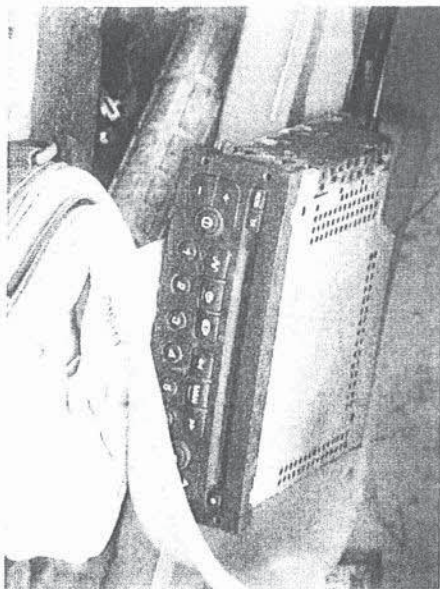
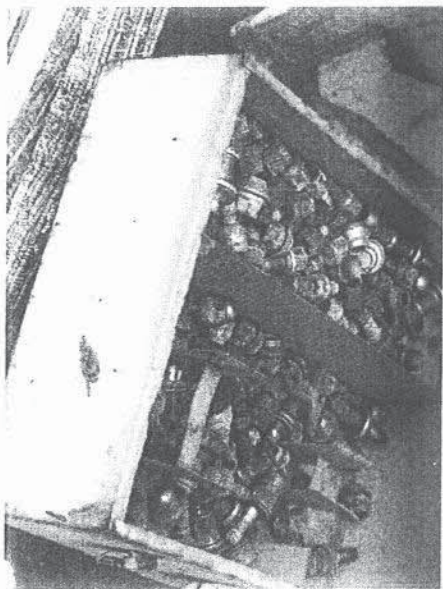
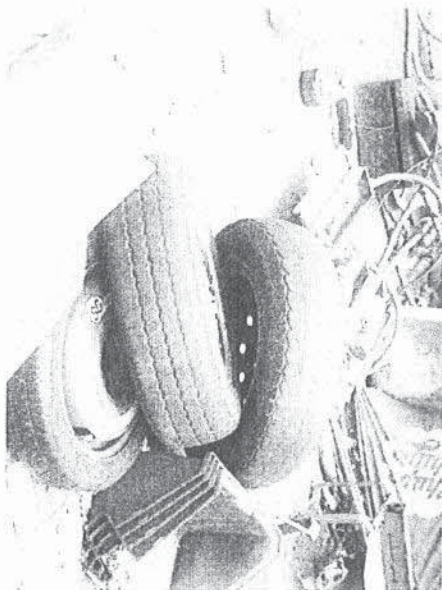

3306

